



聚晟科技有限公司

JU CHENG TECHNOLOGY CO., LTD

JU CHENG

CATALOG

鋁擠型機械架構專業製造

專業用心 | 品質安心 | 服務貼心

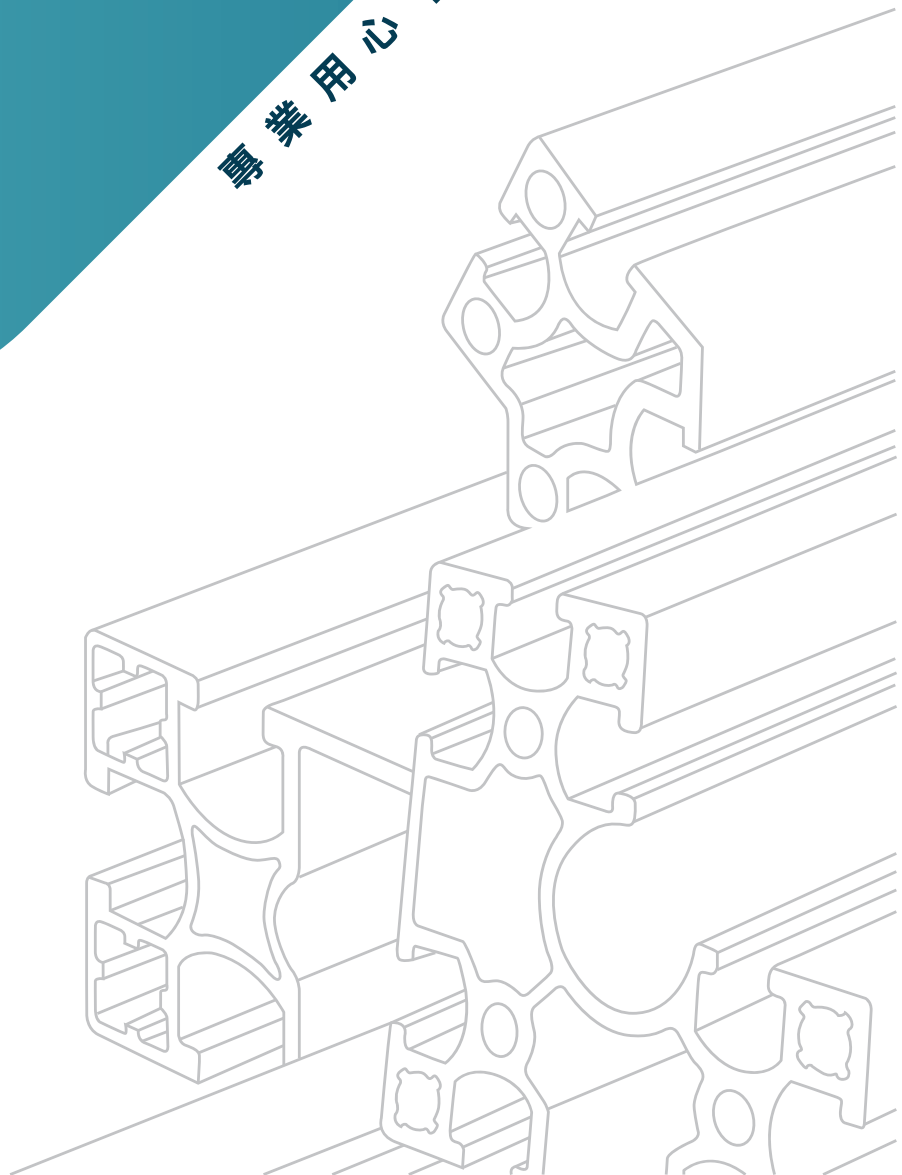

聚晟科技長久深耕於鋁擠型組裝設備這個領域，舉凡鋁擠機架、鋁擠外罩、隔間圍籬、生產線等等與鋁擠型有關的產品，皆有豐富的製作與安裝經驗。

專業用心、品質安心與服務貼心是公司不變的企業理念，創新與突破更是公司追求的目標。與客戶建立長期合作關係，準確達成客戶期望，創造客戶與聚晟的最大價值，提升市場競爭優勢，邁向業界優質領域。

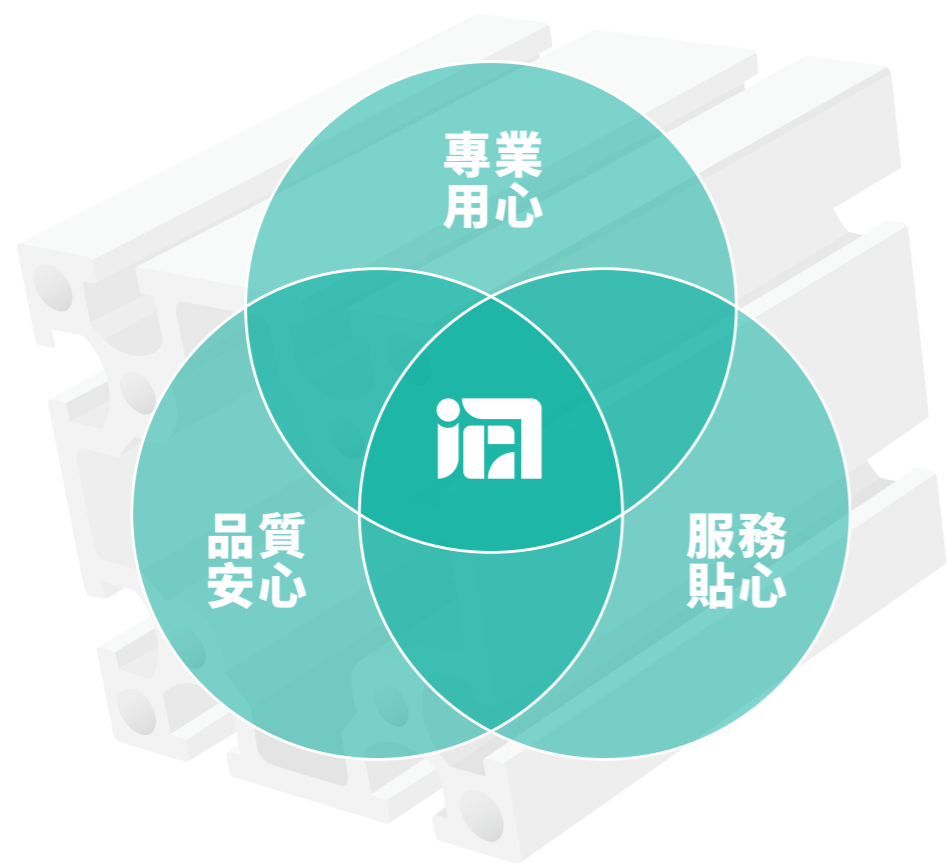

—— 敬請給予指教 ——



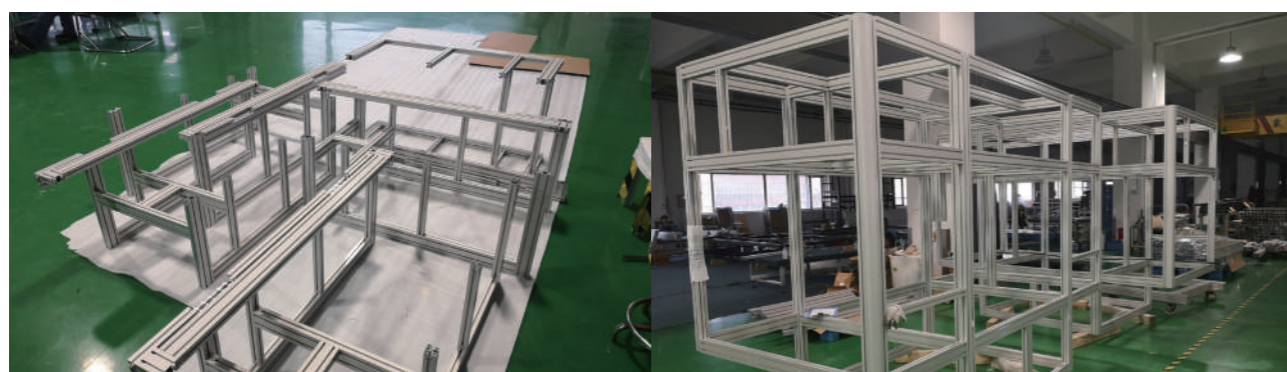

JUC2020
p.8

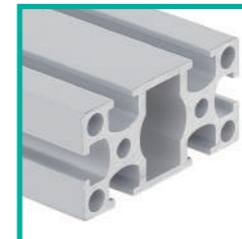

JUC2040
p.8

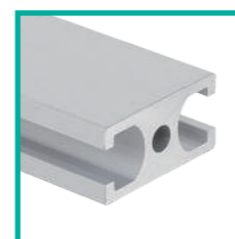

JUC1530
p.9

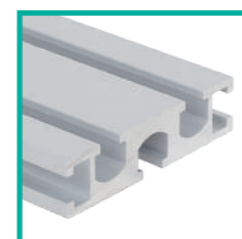

JUC1560
p.9

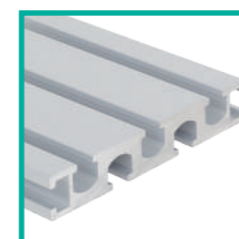

JUC1590
p.9



JUC3030
p.10

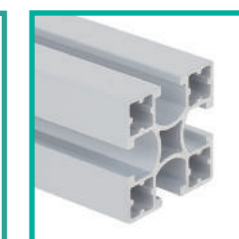

JUCL3030
p.10



JUC3030R
p.10



JUC3060
p.11

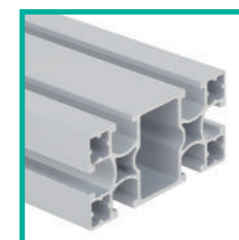

JUCL3060
p.11

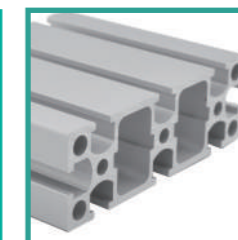

JUC3090
p.11

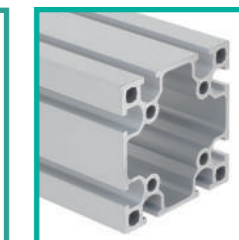

JUC6060
p.12



JUC6630
p.12

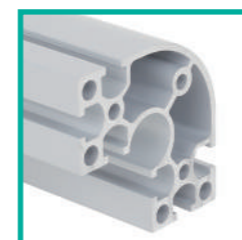

JUC6630R
p.12

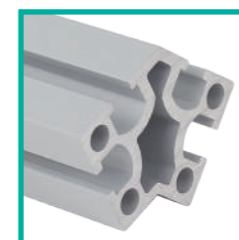

JUC3030135
p.13

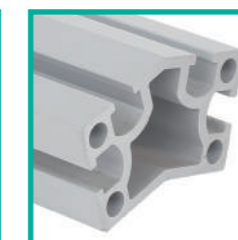

JUC3030150
p.13

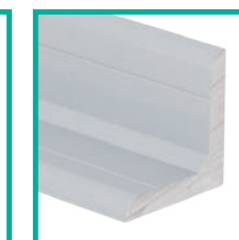

JAL3030
p.13



JAP0560
p.14

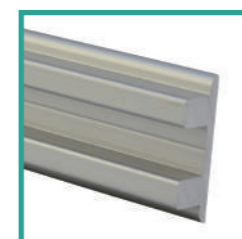

JUC-UT
p.14

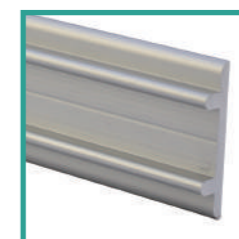

JUC-DT
p.14

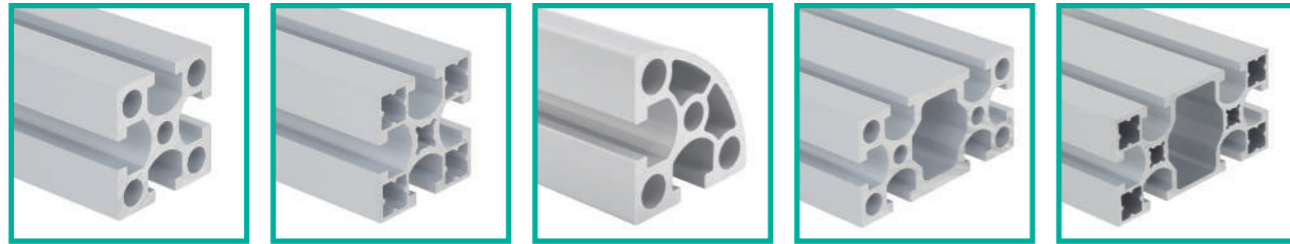

JUC4040 p.15 JUCL4040 p.15 JUC4040R p.15 JUC4080 p.16 JUCL4080 p.16



JUC8080 p.16 JUCL8080 p.17 JUC8840 p.17 JUC8840R p.17 JUC4040135 p.18

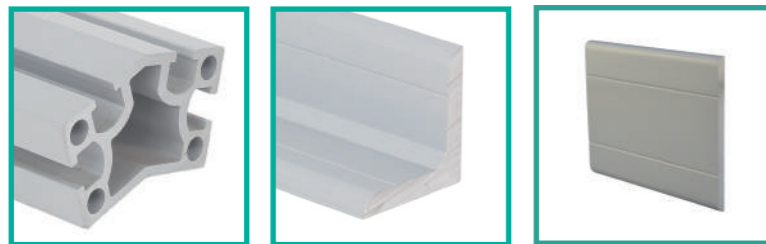

JUC4040150 p.18 JAL4040 p.18 JAP0580 p.18

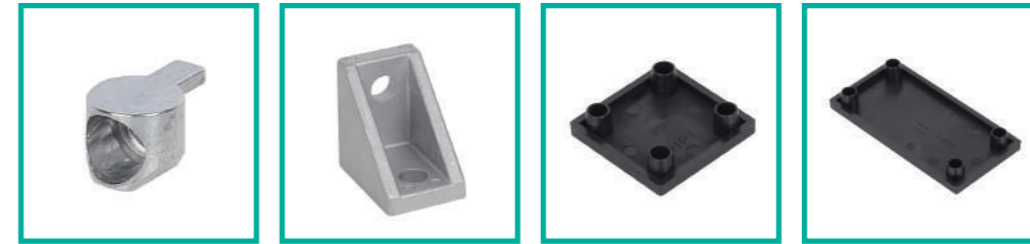

JJJ20 p.19 JCB2020 p.19 JCD2020 p.19 JCD2040 p.19

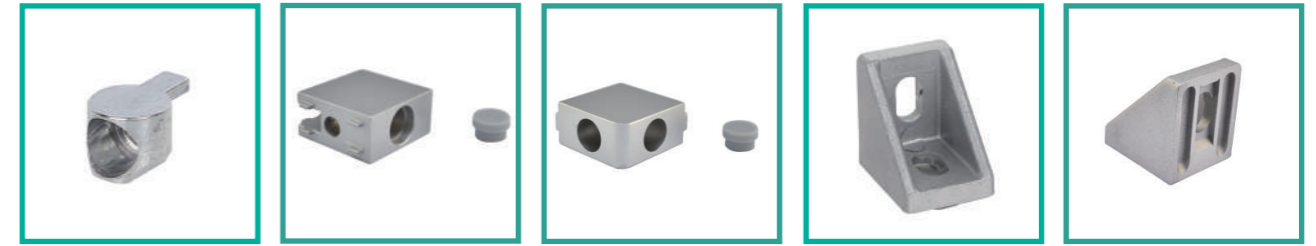

JJJ30 p.20 JCB1530 p.20 JCB1530R p.20 JCB2430 p.20 JCB2430P p.21



JCB2760 p.21 JCB2760P p.21 JCB5560 p.21 JCB5560P p.22 JAL2545 p.22



JAL25135 p.22 JAL5545 p.22 JAL55135 p.23 JBL4545 p.23 JCD1530 p.23



JCD1560 p.23 JCD1590 p.24 JCD3030 p.24 JCD3030R p.24 JCD3060 p.24

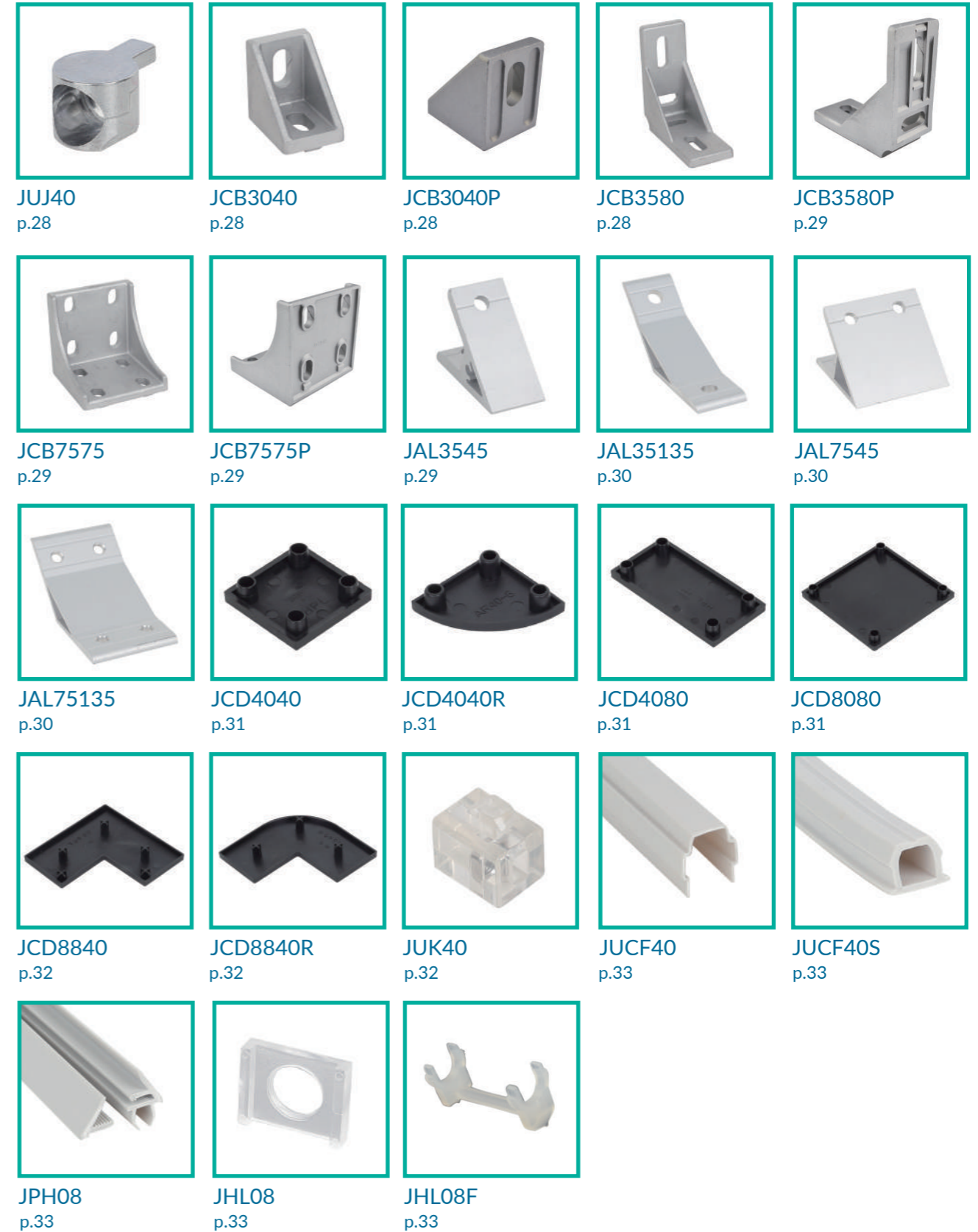
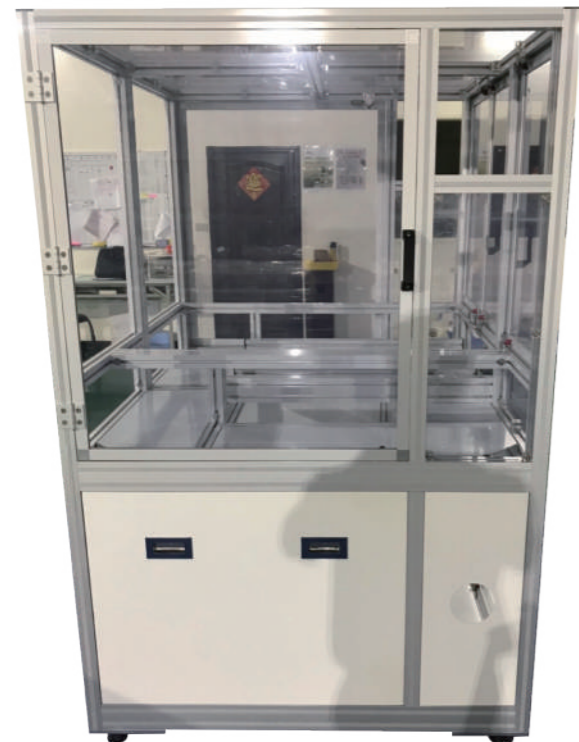
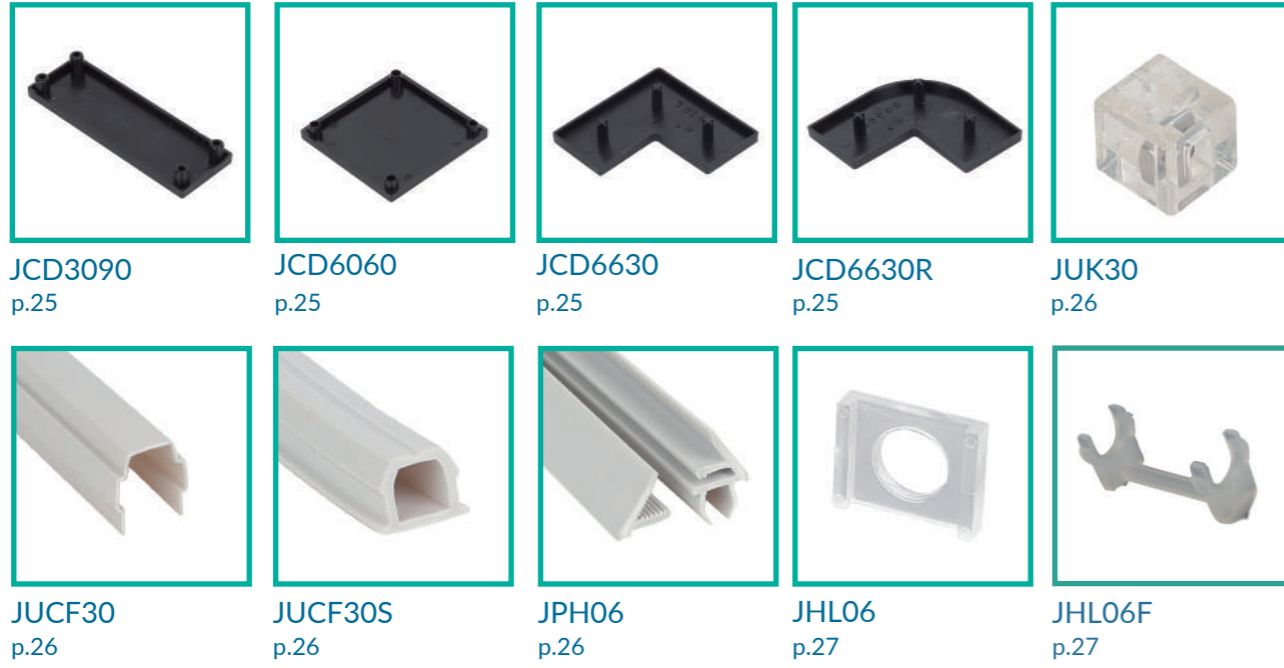



JUH3160
p.34



JUH3660
p.34



JUH4160
p.34



JMG-PA
p.34



JMG-LA
p.35



JMG-NA
p.35

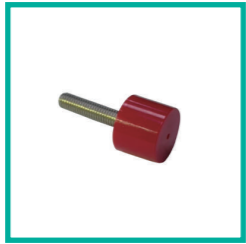

JMG-M
p.35



JMG-A
p.35



JCH06117
p.36



JCH030
p.36

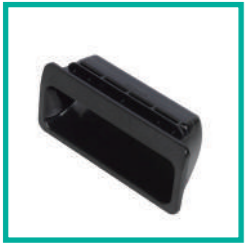

JCH050
p.36



JCS101
p.36



軌道輪
p.37



JWB3060
p.37

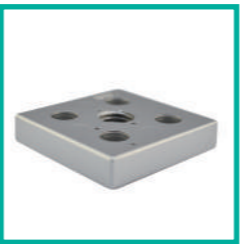

JWB6060
p.37

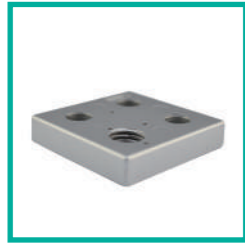

JWB6060N
p.37



JWB6060R
p.38

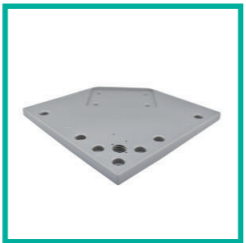

JWB06190
p.38

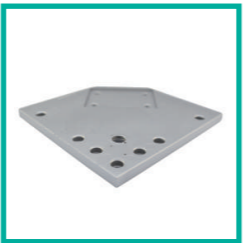

JWB06190N
p.38



JWB06190R
p.38



JWB4080
p.39



JWB8080
p.39

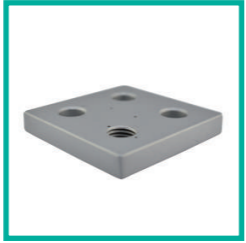

JWB8080N
p.39



JWB8080R
p.39

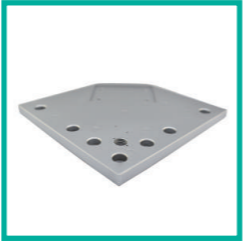

JWB08210
p.40

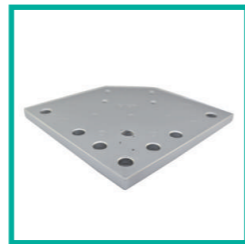

JWB08210N
p.40



JWB08210R
p.40



J202
p.41



J303
p.42



J605a
p.43



J612a
p.43



J616a
p.43



J615a
p.44



J618a
p.44



J620a
p.44



J625a
p.45



J626a
p.45



J001
p.46



J002
p.46



J003
p.47



J004
p.47



J005
p.48



J006
p.48



J008
p.49



J009
p.49



J013s
p.50



JB004
p.50



螺帽
p.51



螺絲
p.52



2 系列
JUC2020

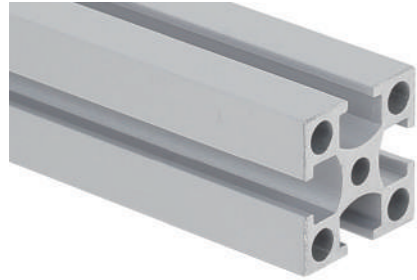

材質	A6N01-T5
長度	6 M/ 支
重量	0.5 kg/1M
表面	陽極封口
顏色	鋁本色(黑色需訂製)

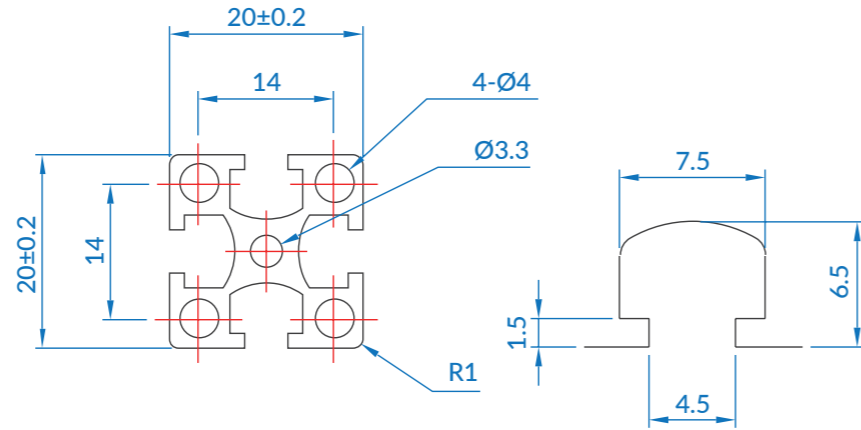

2 系列
JUC2040

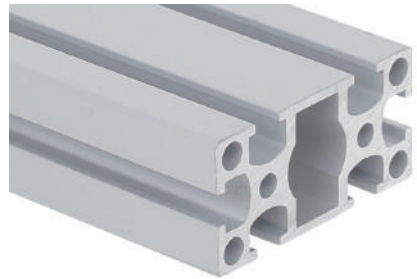

材質	A6N01-T5
長度	6 M/ 支
重量	0.9 kg/1M
表面	陽極封口
顏色	鋁本色(黑色需訂製)

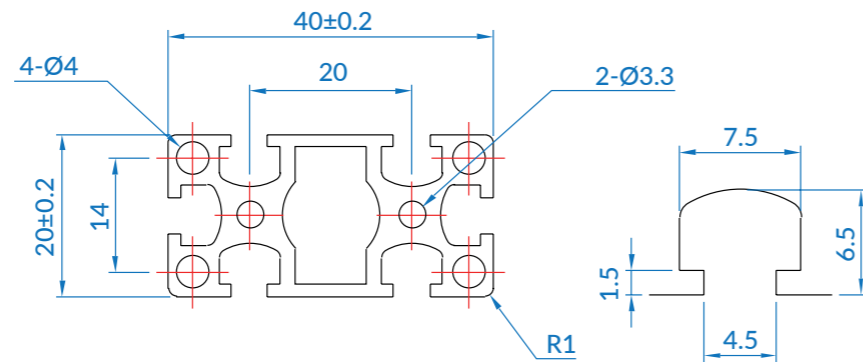

3 系列
JUC1530

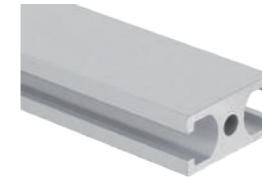

材質	A6N01-T5
長度	6 M/ 支
重量	0.7 kg/1M
表面	陽極封口
顏色	鋁本色(黑色需訂製)

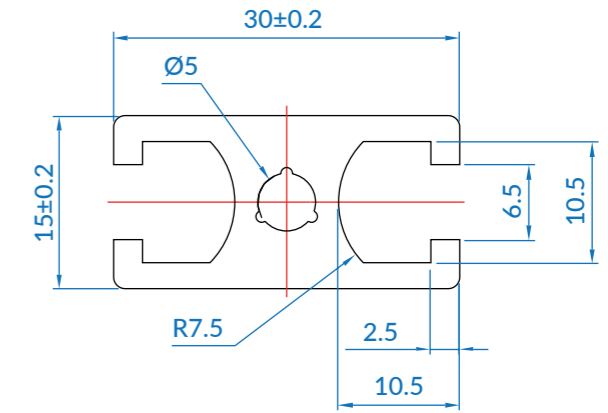

3 系列
JUC1560

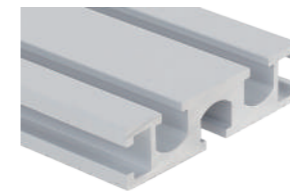

材質	A6N01-T5
長度	6 M/ 支
重量	1.3 kg/1M
表面	陽極封口
顏色	鋁本色(黑色需訂製)

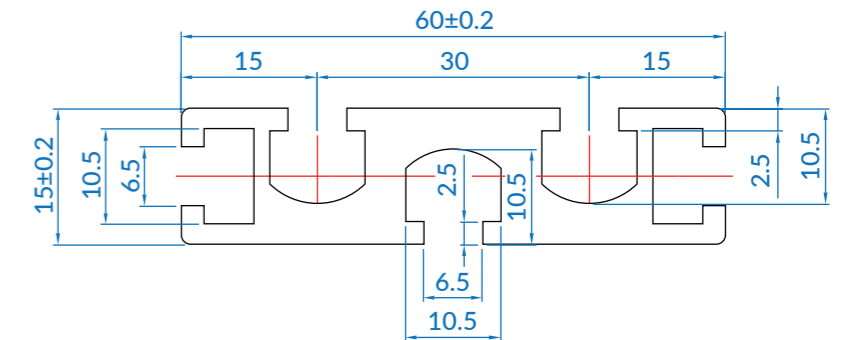

3 系列
JUC1590



材質	A6N01-T5
長度	6 M/ 支
重量	2.0 kg/1M
表面	陽極封口
顏色	鋁本色(黑色需訂製)

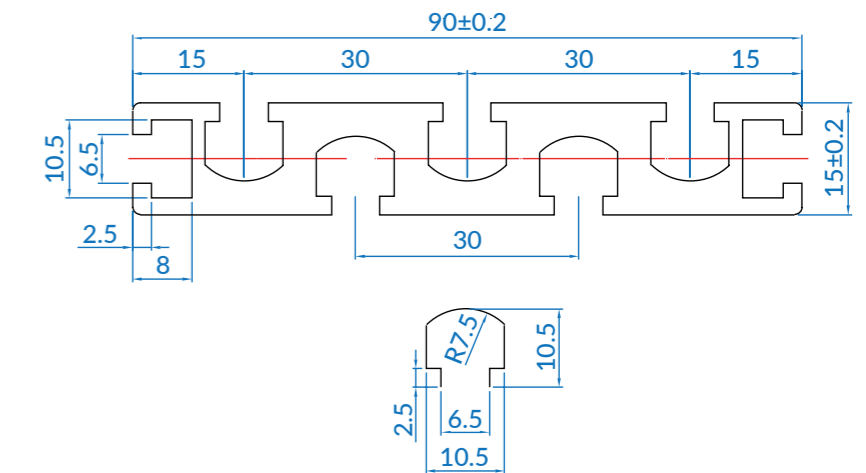

3 系列
JUC3030



材質	A6N01-T5
長度	6 M/ 支
重量	1.1 kg/1M
表面	陽極封口
顏色	鋁本色(黑色需訂製)

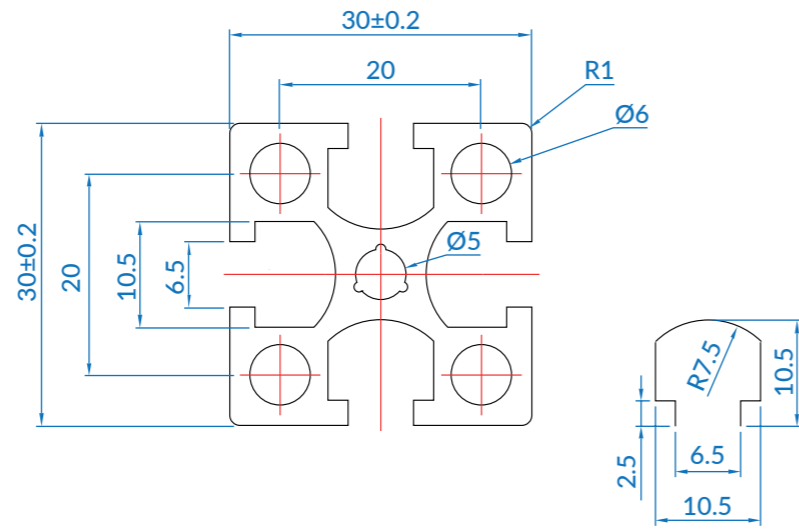

3 系列
JUCL3030



材質	A6N01-T5
長度	6 M/ 支
重量	0.7 kg/1M
表面	陽極封口
顏色	鋁本色(黑色需訂製)

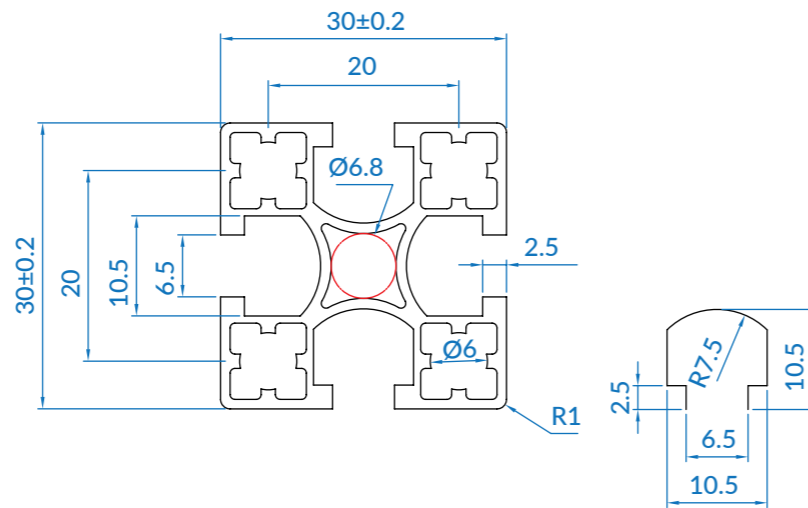

3 系列
JUC3030R



材質	A6N01-T5
長度	6 M/ 支
重量	0.9 kg/1M
表面	陽極封口
顏色	鋁本色(黑色需訂製)

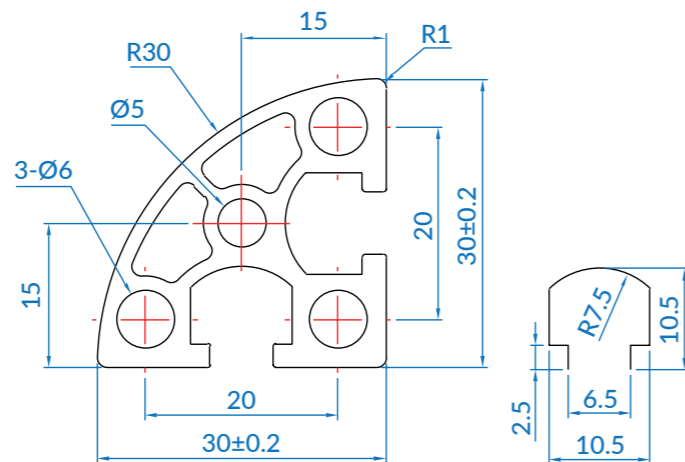

3 系列
JUC3060



材質	A6N01-T5
長度	6 M/ 支
重量	1.9 kg/1M
表面	陽極封口
顏色	鋁本色(黑色需訂製)

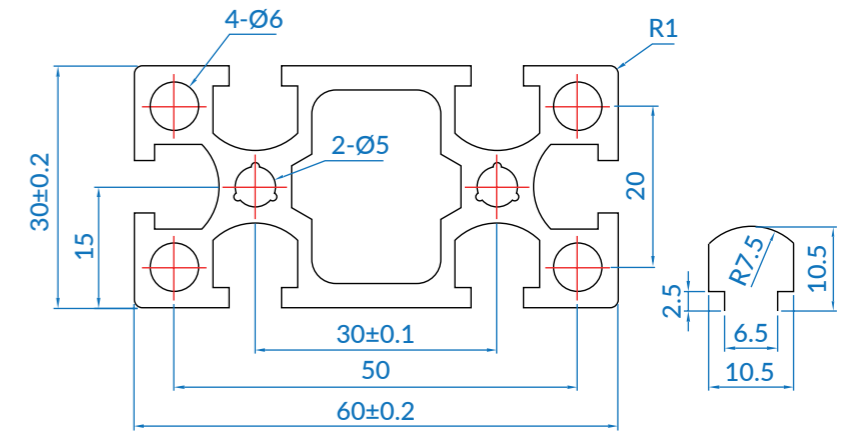

3 系列
JUCL3060

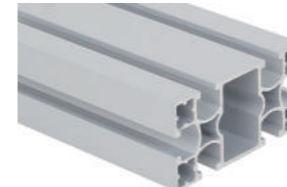

材質	A6N01-T5
長度	6 M/ 支
重量	1.3 kg/1M
表面	陽極封口
顏色	鋁本色(黑色需訂製)

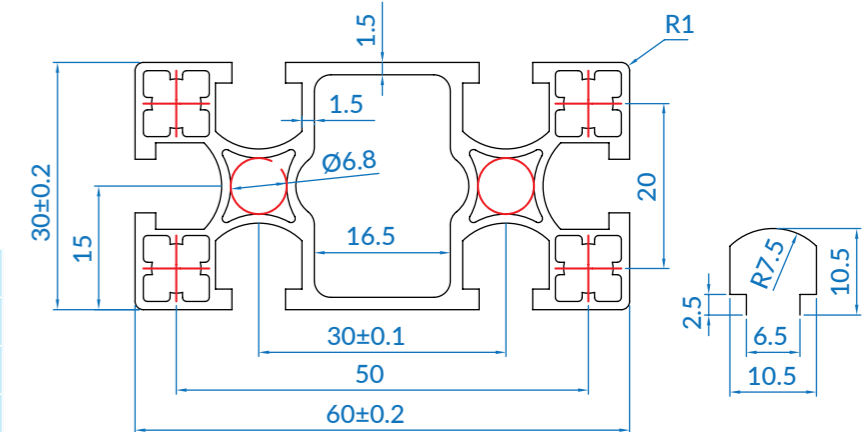

3 系列
JUC3090



材質	A6N01-T5
長度	6 M/ 支
重量	2.7 kg/1M
表面	陽極封口
顏色	鋁本色(黑色需訂製)

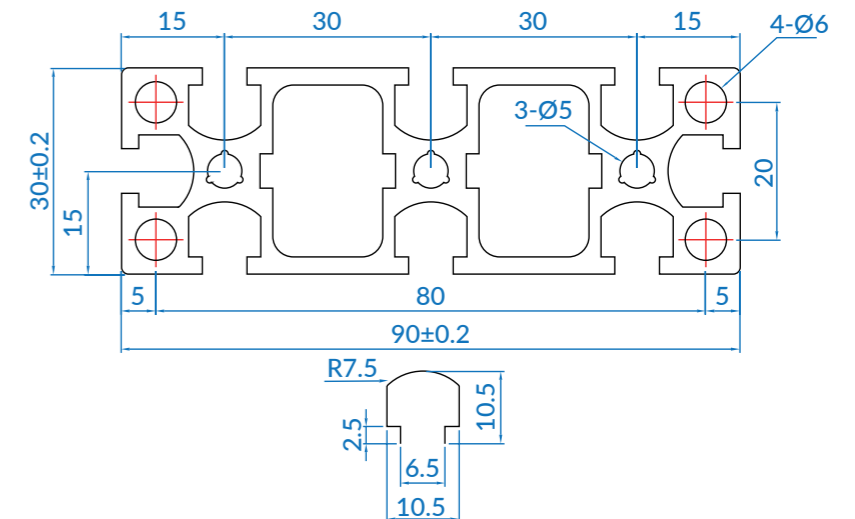

3 系列
JUC6060

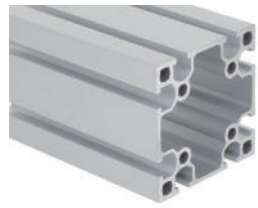

材質	A6N01-T5
長度	6 M/ 支
重量	3.0 kg/1M
表面	陽極封口
顏色	鋁本色(黑色需訂製)

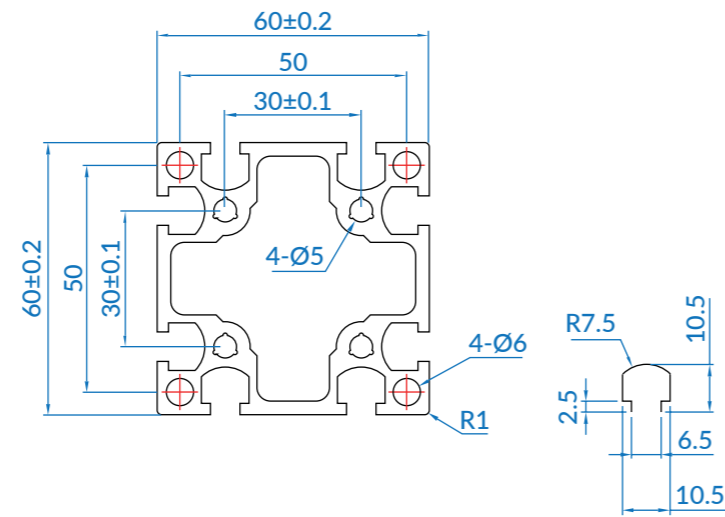

3 系列
JUC6630



材質	A6N01-T5
長度	6 M/ 支
重量	2.5 kg/1M
表面	陽極封口
顏色	鋁本色(黑色需訂製)

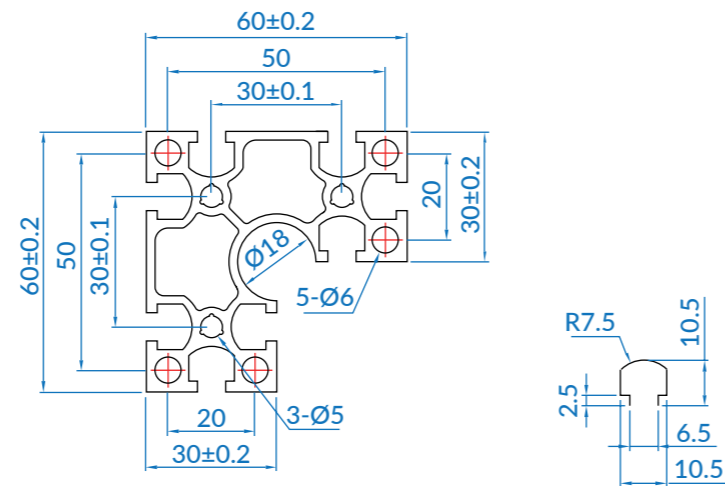

3 系列
JUC6630R



材質	A6N01-T5
長度	6 M/ 支
重量	2.3 kg/1M
表面	陽極封口
顏色	鋁本色(黑色需訂製)

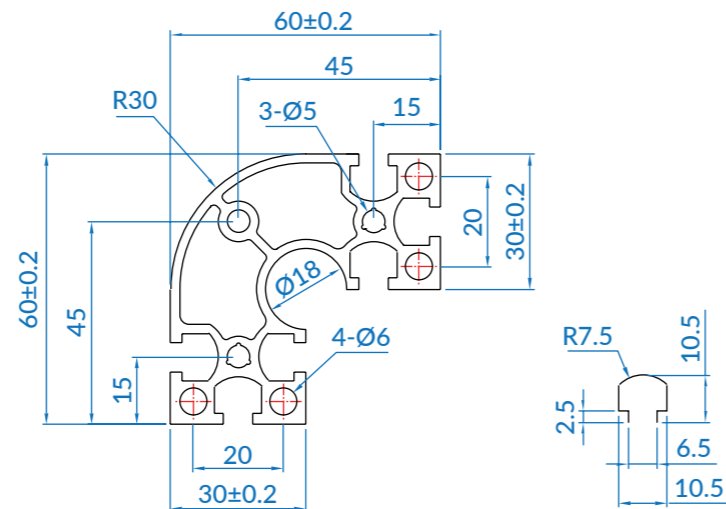

3 系列
JUC3030135



材質	A6N01-T5
長度	6 M/ 支
重量	1.6 kg/1M
表面	陽極封口
顏色	鋁本色(黑色需訂製)

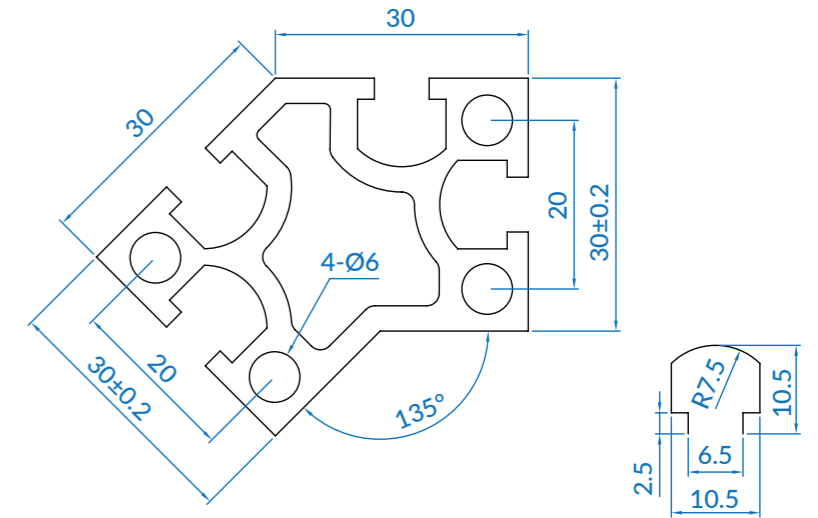

3 系列
JUC3030150



材質	A6N01-T5
長度	6 M/ 支
重量	1.7 kg/1M
表面	陽極封口
顏色	鋁本色(黑色需訂製)

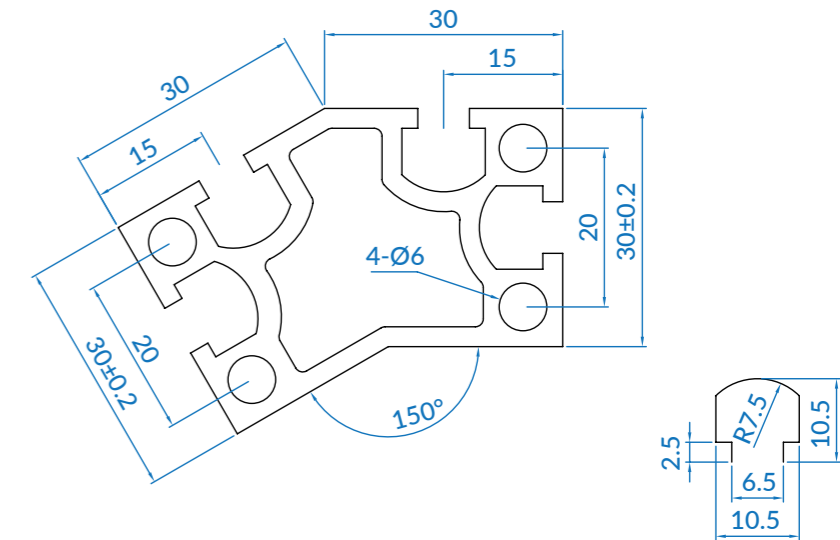

3 系列
JAL3030



材質	A6N01-T5
長度	6 M/ 支
重量	0.7 kg/1M
表面	陽極封口
顏色	鋁本色(黑色需訂製)

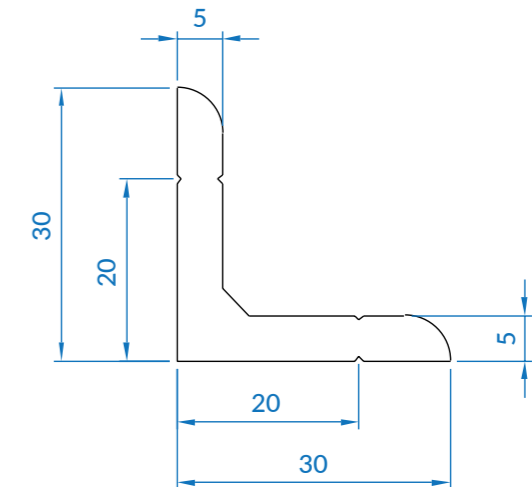

3 系列
JAP0560



材質	A6N01-T6
長度	6 M/ 支
重量	0.785kg/1M
表面	陽極封口
顏色	鋁本色(黑色需訂製)

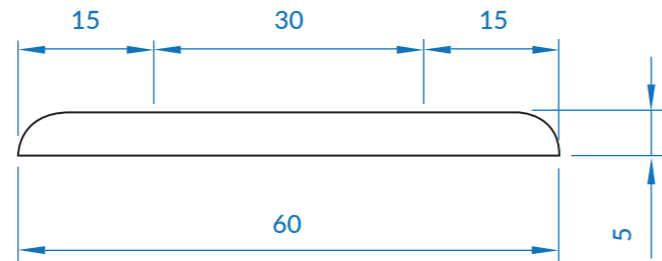

4 系列
JUC4040



材質	A6N01-T5
長度	6 M/ 支
重量	2.0 kg/1M
表面	陽極封口
顏色	鋁本色(黑色需訂製)

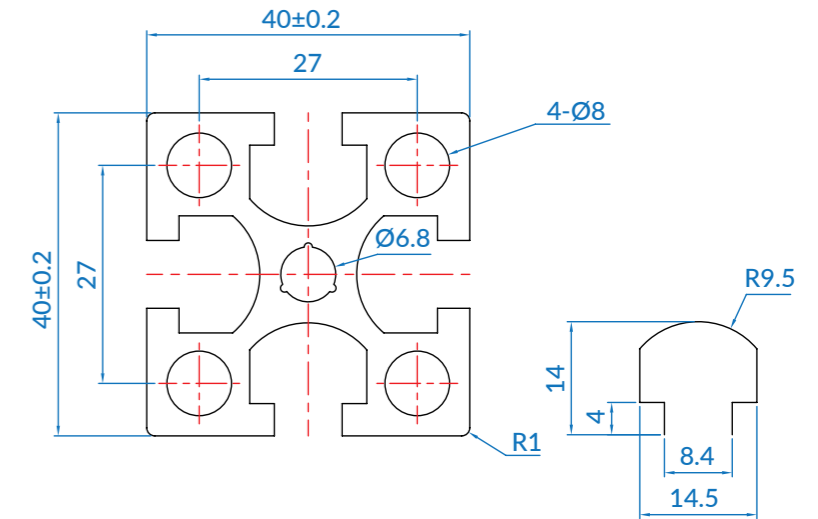

3 系列
JUC-UT

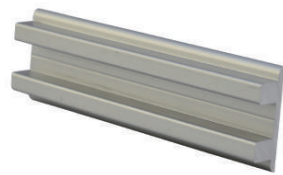

材質	A6N01-T6
長度	6 M/ 支
重量	0.4kg/1M
表面	陽極封口
顏色	鋁本色(黑色需訂製)

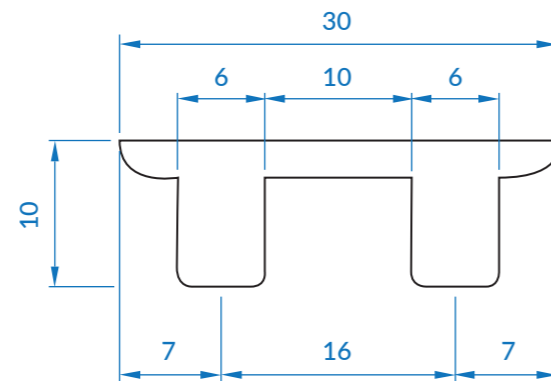

4 系列
JUCL4040



材質	A6N01-T5
長度	6 M/ 支
重量	1.4 kg/1M
表面	陽極封口
顏色	鋁本色(黑色需訂製)

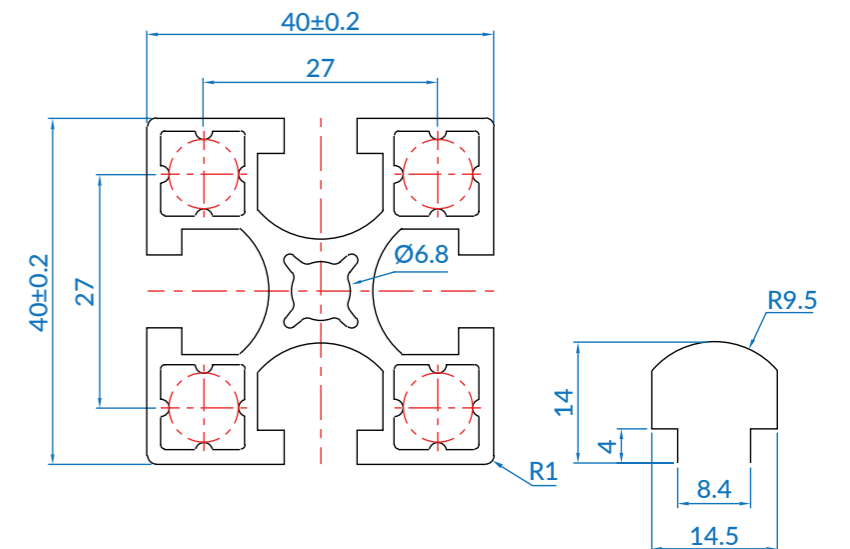

3 系列
JUC-DT

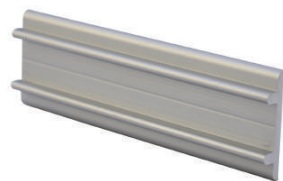

材質	A6N01-T6
長度	6 M/ 支
重量	0.25kg/1M
表面	陽極封口
顏色	鋁本色(黑色需訂製)

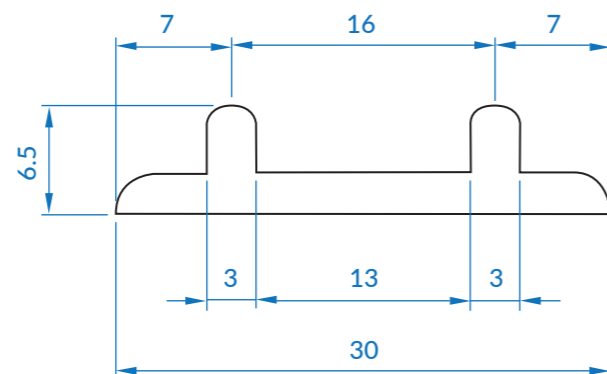

4 系列
JUC4040R



材質	A6N01-T5
長度	6 M/ 支
重量	1.5 kg/1M
表面	陽極封口
顏色	鋁本色(黑色需訂製)

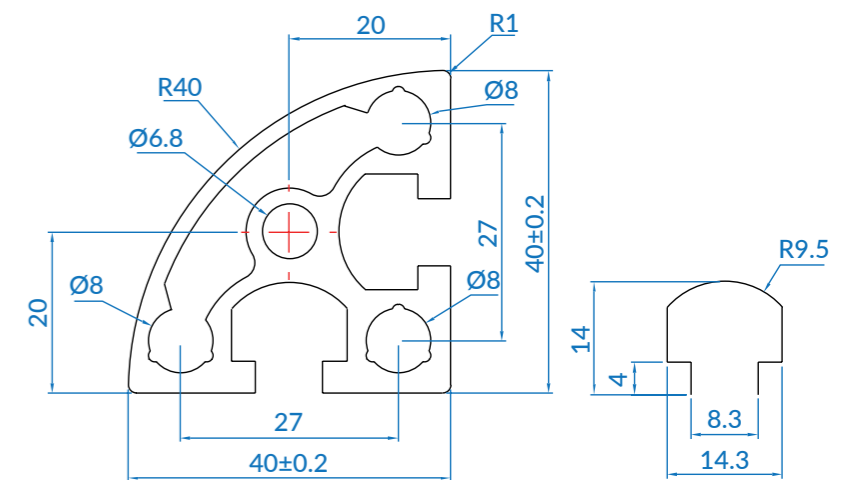

4 系列
JUC4080



材質	A6N01-T5
長度	6 M/ 支
重量	3.5 kg/1M
表面	陽極封口
顏色	鋁本色(黑色需訂製)

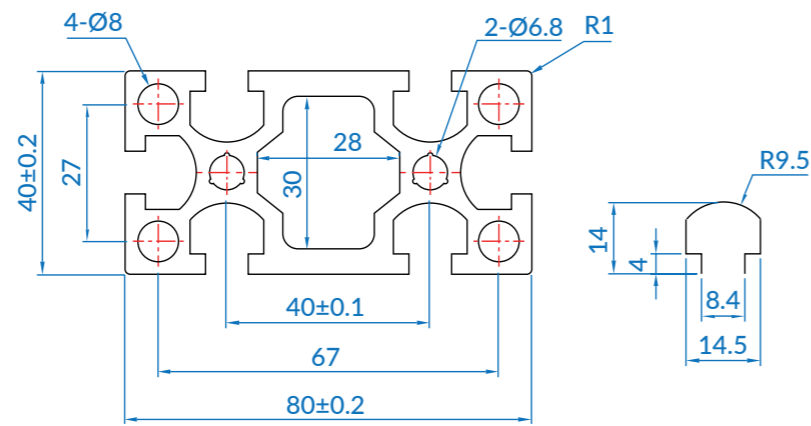

4 系列
JUCL4080

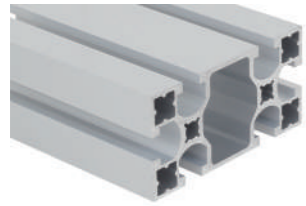

材質	A6N01-T5
長度	6 M/ 支
重量	2.5 kg/1M
表面	陽極封口
顏色	鋁本色(黑色需訂製)

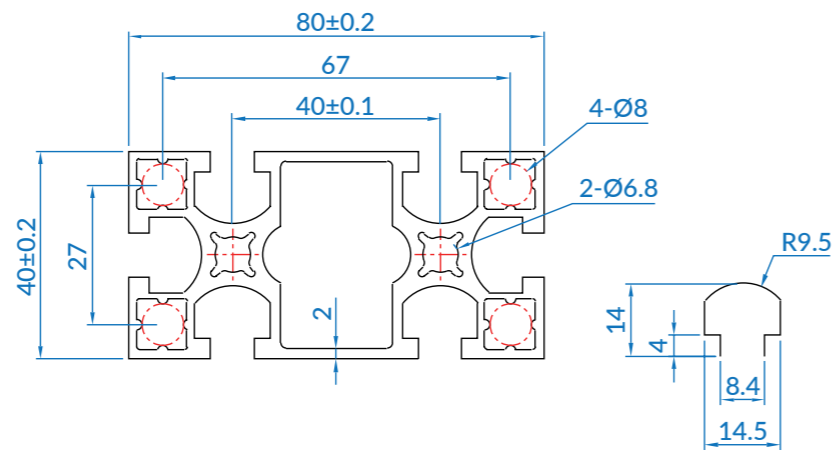

4 系列
JUC8080



材質	A6N01-T5
長度	6 M/ 支
重量	5.5 kg/1M
表面	陽極封口
顏色	鋁本色(黑色需訂製)

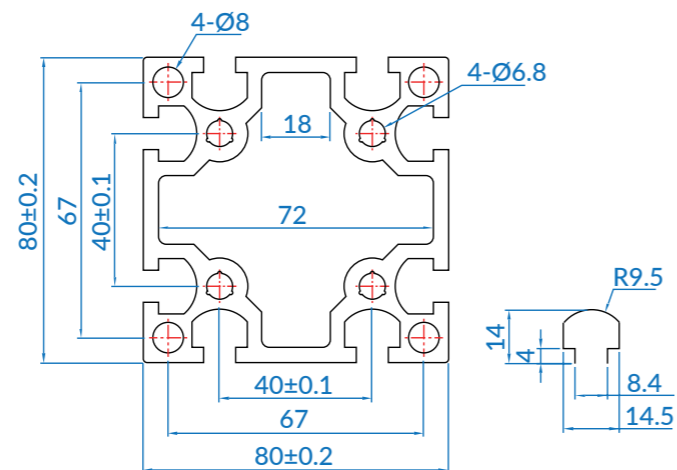

4 系列
JUCL8080

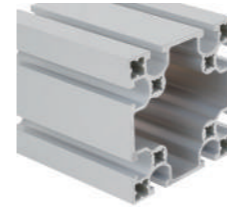

材質	A6N01-T5
長度	6 M/ 支
重量	3.6 kg/1M
表面	陽極封口
顏色	鋁本色(黑色需訂製)

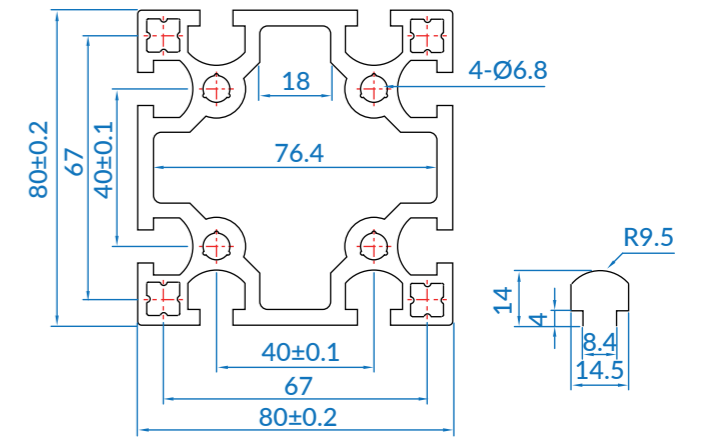

4 系列
JUC8840



材質	A6N01-T5
長度	6 M/ 支
重量	4.5 kg/1M
表面	陽極封口
顏色	鋁本色(黑色需訂製)

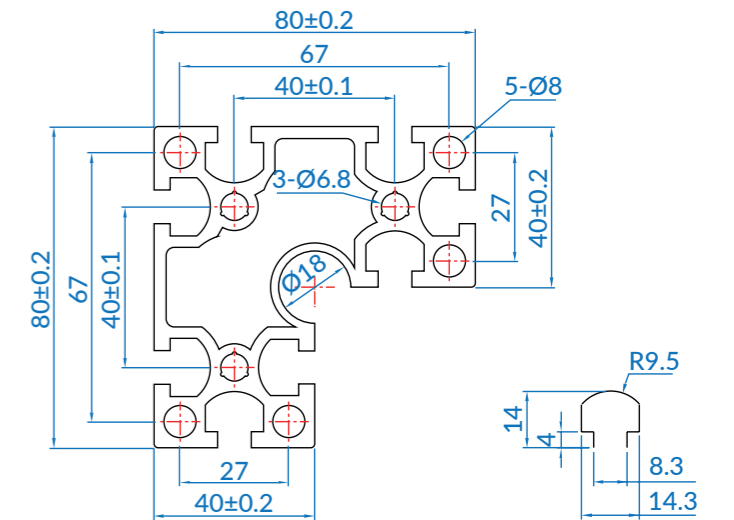

4 系列
JUC8840R

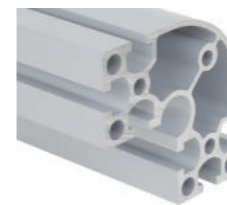

材質	A6N01-T5
長度	6 M/ 支
重量	4.0 kg/1M
表面	陽極封口
顏色	鋁本色(黑色需訂製)

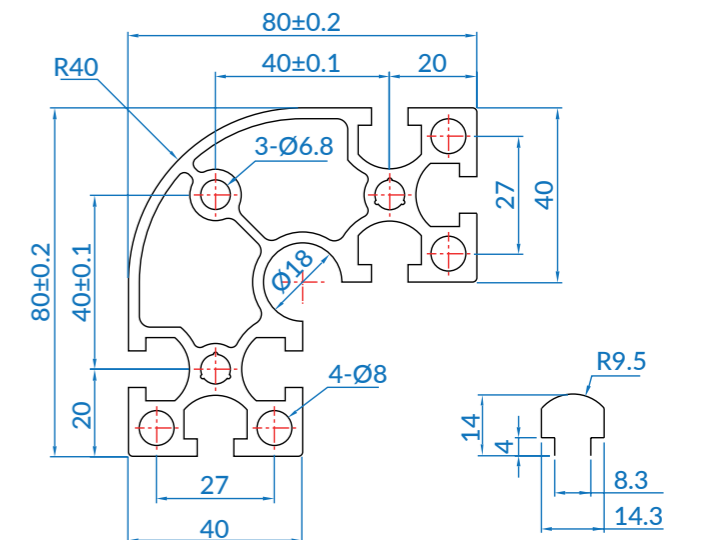

4 系列

JUC4040135



材質	A6N01-T5
長度	6 M/ 支
重量	2.9 kg/1M
表面	陽極封口
顏色	鋁本色(黑色需訂製)

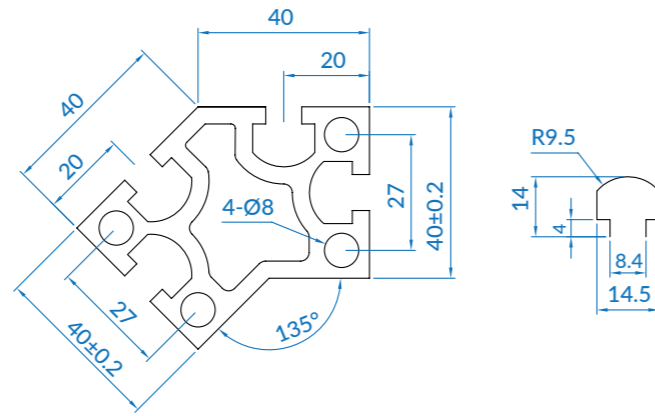

4 系列

JUC4040150



材質	A6N01-T5
長度	6 M/ 支
重量	3.0 kg/1M
表面	陽極封口
顏色	鋁本色(黑色需訂製)

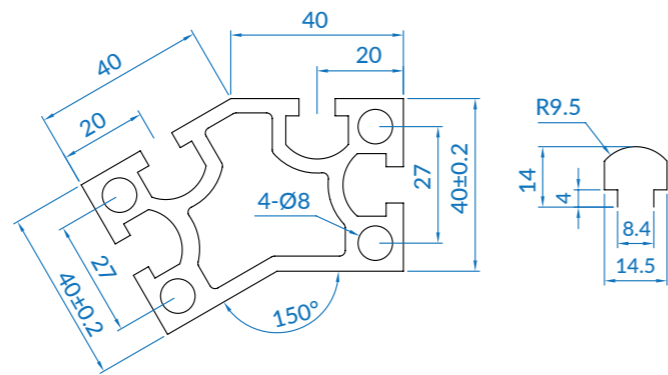

4 系列

JAL4040

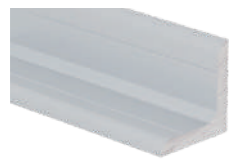

材質	A6N01-T5
長度	6 M/ 支
重量	1.0 kg/1M
表面	陽極封口
顏色	鋁本色(黑色需訂製)

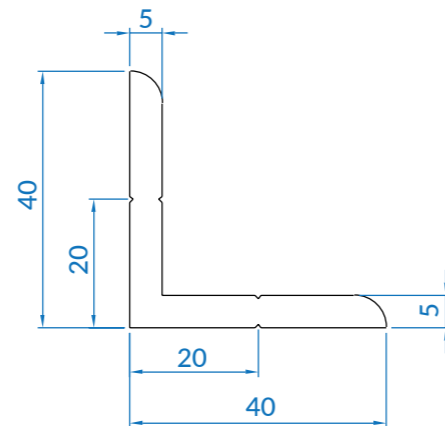

4 系列

JAP0580



材質	A6N01-T6
長度	6 M/ 支
重量	1.05kg/1M
表面	陽極封口
顏色	鋁本色(黑色需訂製)

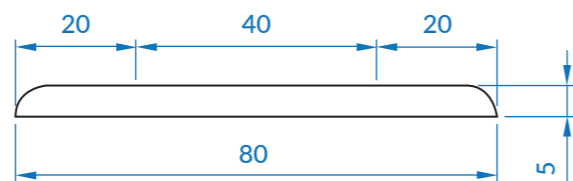

2 系列

JUJ20

品名	隱藏式接頭
材質	ADC12
表面	振金
顏色	銀白色

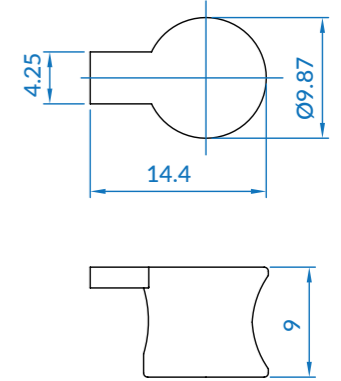

2 系列

JCB2020

品名	三角連結塊
材質	ADC12
表面	噴砂
顏色	銀白色

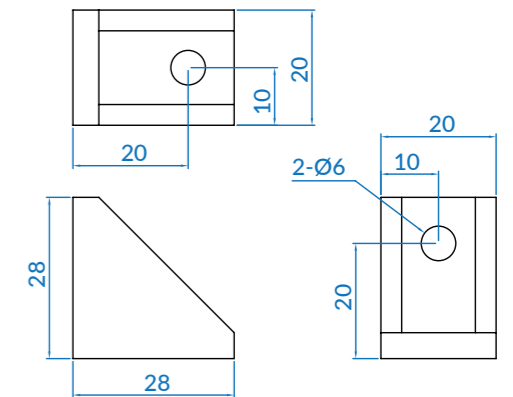

2 系列

JCD2020

品名	端蓋
材質	尼龍
顏色	黑色

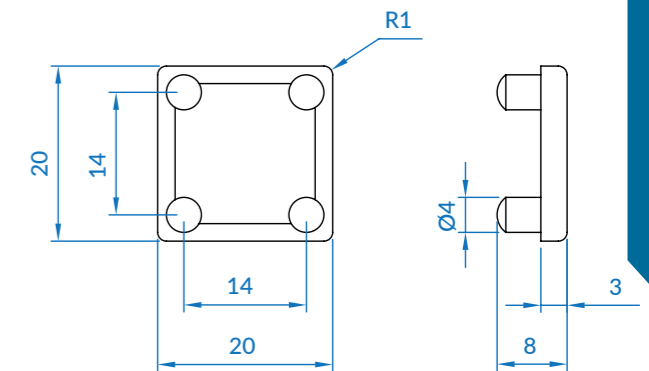

2 系列

JCD2040

品名	端蓋
材質	尼龍
顏色	黑色

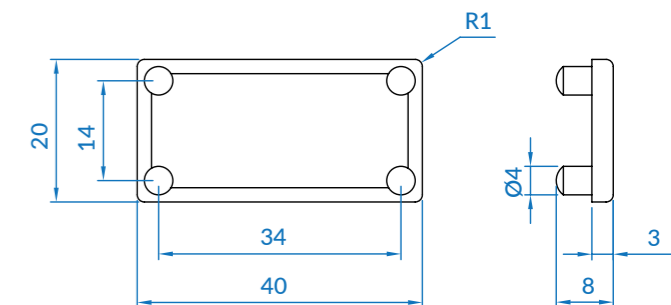

3 系列
JUJ30

品名	隱藏式接頭
材質	ADC12
表面	振金
顏色	銀白色

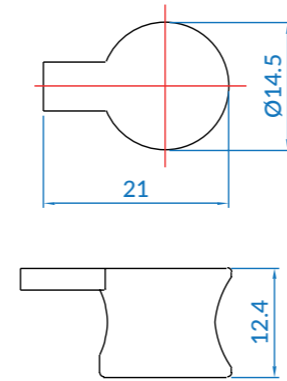

3 系列
JCB1530

品名	門框連結塊
材質	ADC12
表面	噴砂
顏色	銀白色

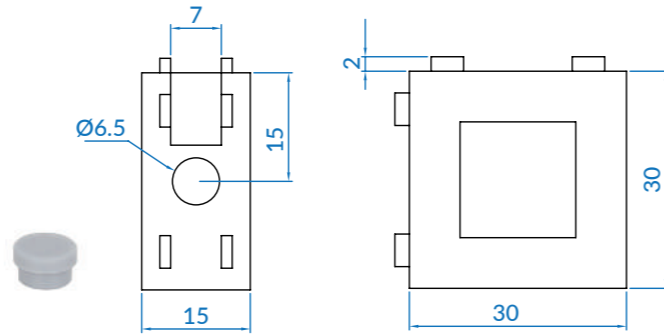

3 系列
JCB1530R

品名	門框連結塊
材質	ADC12
表面	噴砂
顏色	銀白色(黑色需訂製)

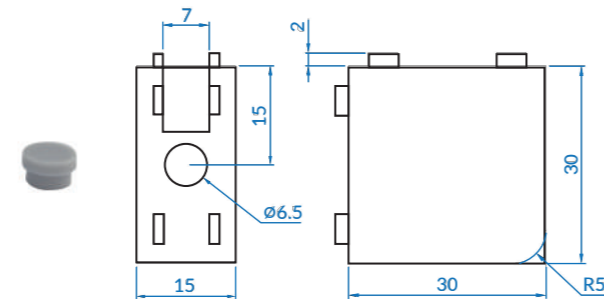
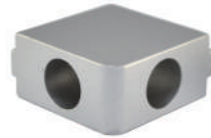

3 系列
JCB2430

品名	三角連結塊
材質	ADC12
表面	噴砂
顏色	銀白色

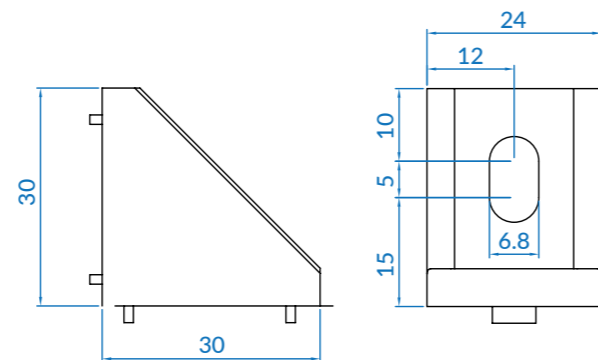

3 系列
JCB2430P

品名	三角連結塊
材質	ADC12
表面	噴砂
顏色	銀白色(黑色需訂製)

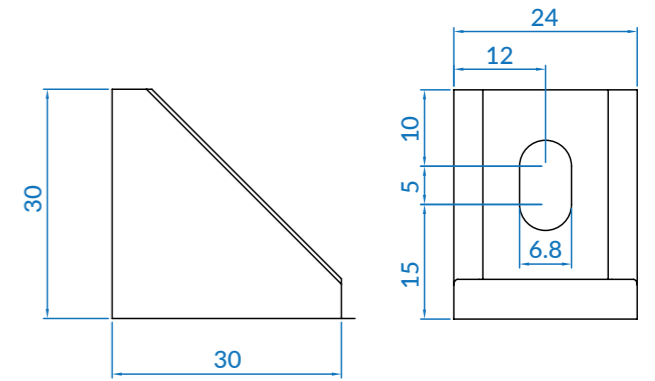

3 系列
JCB2760

品名	三角連結塊
材質	ADC12
表面	噴砂
顏色	銀白色

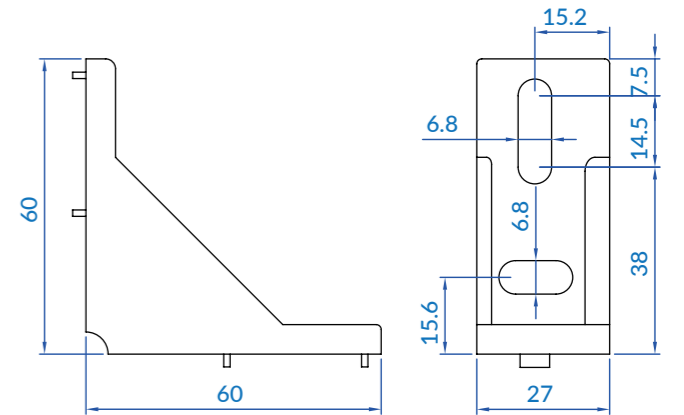

3 系列
JCB2760P

品名	三角連結塊
材質	ADC12
表面	噴砂
顏色	銀白色(黑色需訂製)

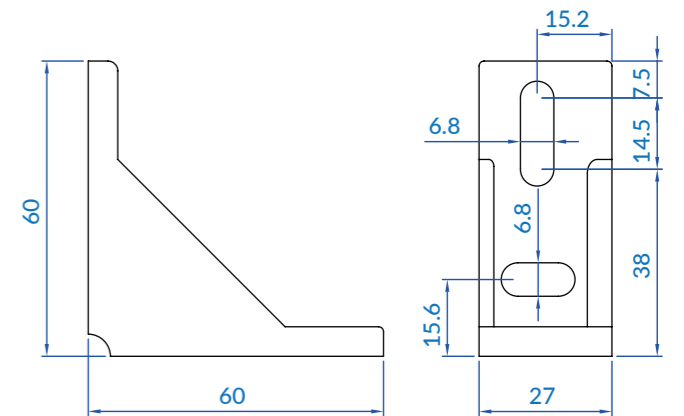

3 系列
JCB5560

品名	三角連結塊
材質	ADC12
表面	噴砂
顏色	銀白色

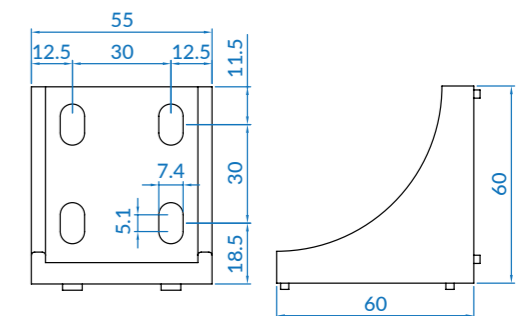

3 系列
JCB5560P

品名	三角連結塊
材質	ADC12
表面	噴砂
顏色	銀白色(黑色需訂製)

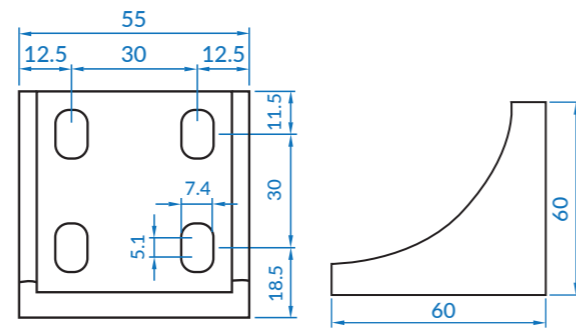

3 系列
JAL2545

品名	角度連結塊
材質	A6N01-T5
表面	陽極處理
顏色	銀白色

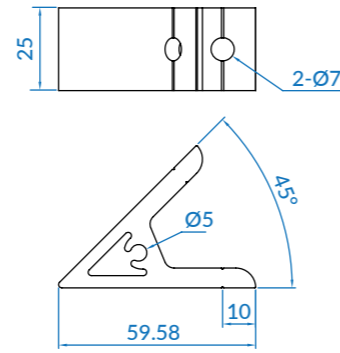

3 系列
JAL25135

品名	角度連結塊
材質	A6N01-T5
表面	陽極處理
顏色	銀白色

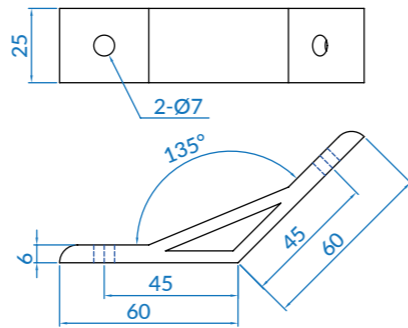

3 系列
JAL5545

品名	角度連結塊
材質	A6N01-T5
表面	陽極處理
顏色	銀白色

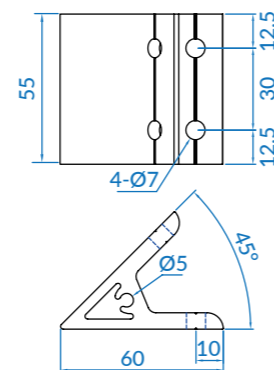

3 系列
JAL55135

品名	角度連結塊
材質	A6N01-T5
表面	陽極處理
顏色	銀白色

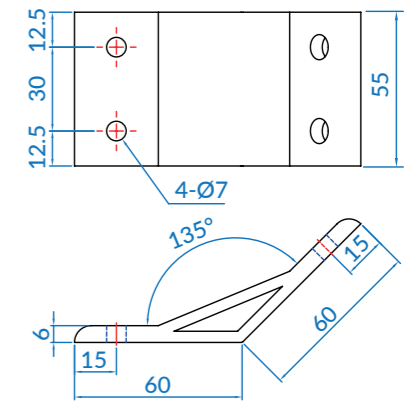

3 系列
JBL4545

品名	L 型連結塊
材質	鋅壓鑄
表面	鍍鎳
顏色	銀色

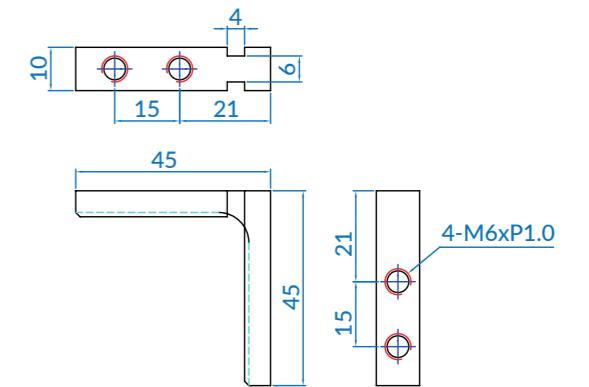

3 系列
JCD1530

品名	端蓋
材質	尼龍
顏色	黑色

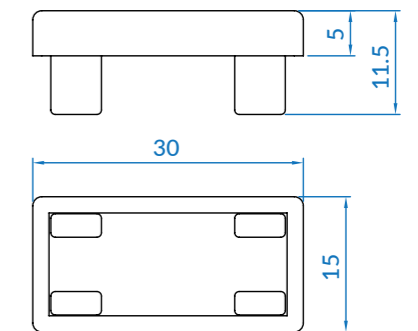

3 系列
JCD1560

品名	端蓋
材質	尼龍
顏色	黑色

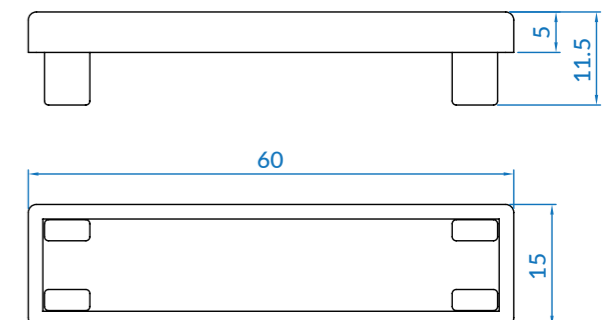

3 系列
JCD1590

品名	端蓋
材質	尼龍
顏色	黑色

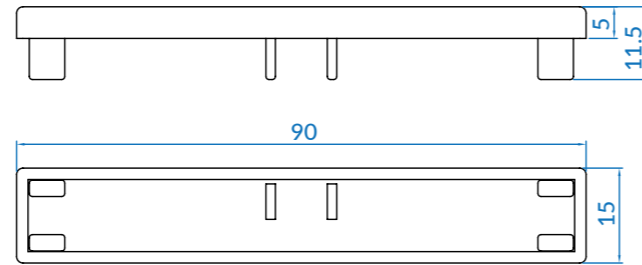

3 系列
JCD3030

品名	端蓋
材質	尼龍
顏色	黑色

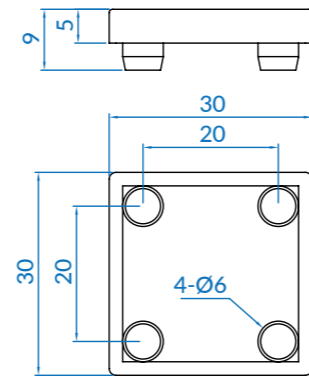

3 系列
JCD3030R

品名	端蓋
材質	尼龍
顏色	黑色

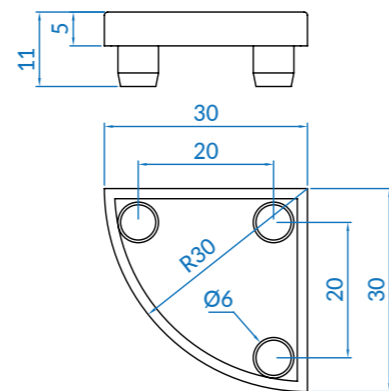

3 系列
JCD3060

品名	端蓋
材質	尼龍
顏色	黑色

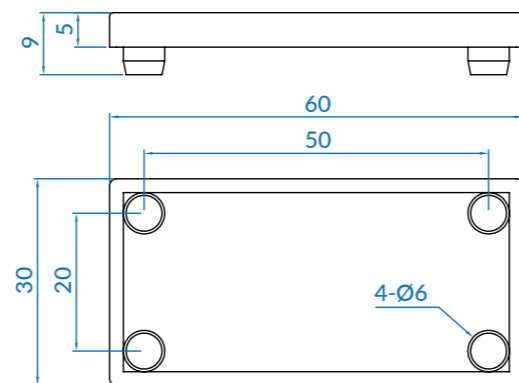

3 系列
JCD3090

品名	端蓋
材質	尼龍
顏色	黑色

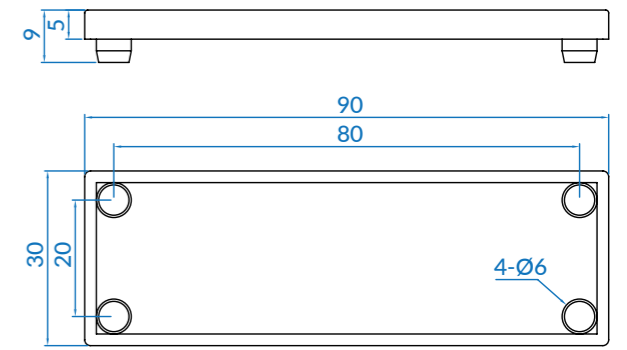

3 系列
JCD6060

品名	端蓋
材質	尼龍
顏色	黑色

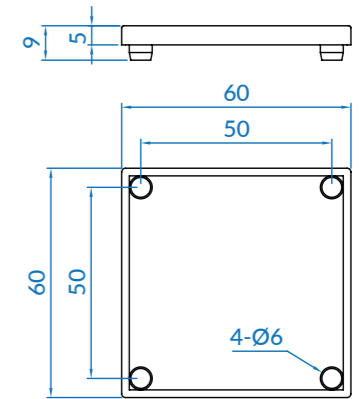

3 系列
JCD6630

品名	端蓋
材質	尼龍
顏色	黑色

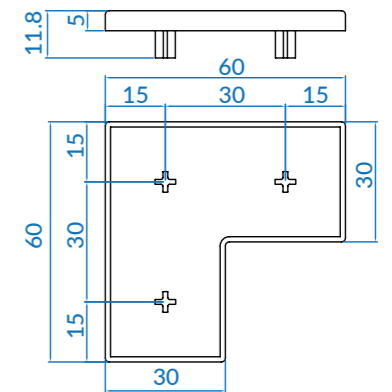

3 系列
JCD6630R

品名	端蓋
材質	尼龍
顏色	黑色

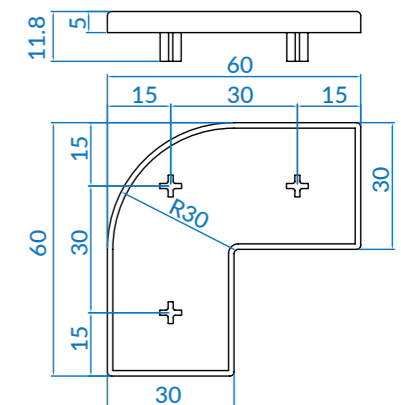

3 系列
JUK30

品名	封板塊
材質	PVC
顏色	透明

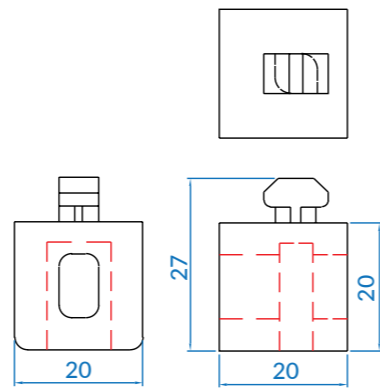

3 系列
JUCF30

品名	硬式壓條
材質	PP
顏色	灰白色
適用	3 系列鋁擠

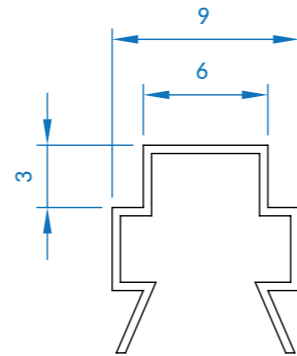

3 系列
JUCF30S

品名	軟式壓條
材質	PVC
顏色	灰白色
適用	3 系列鋁擠

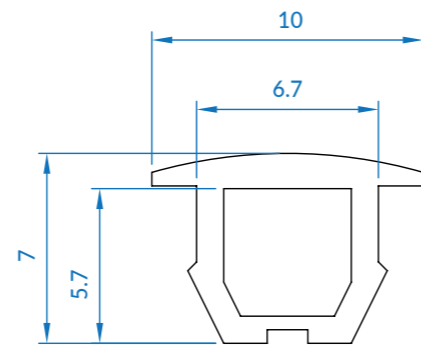

3 系列
JPH06

品名	封板公母壓條
材質	PVC
顏色	灰白色
適用	3 系列鋁擠

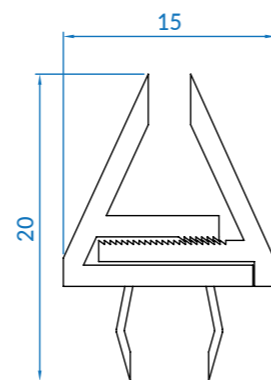

3 系列
JHL06

品名	四角螺帽止滑墊
材質	橡膠
顏色	透明
適用	30 系列螺帽

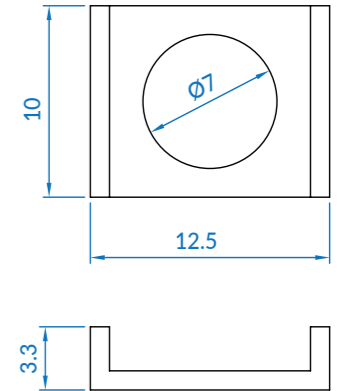

3 系列
JHL06F

品名	後置式螺帽止滑墊
材質	橡膠
顏色	透明
適用	30 系列後置式螺帽

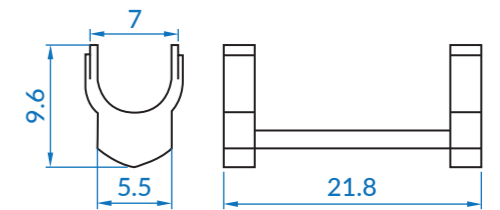

4 系列

JUJ40

品名	隱藏式接頭
材質	ADC12
表面	振金
顏色	銀白色

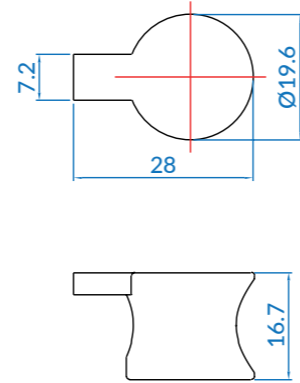

4 系列

JCB3040

品名	三角連結塊
材質	ADC12
表面	噴砂
顏色	銀白色

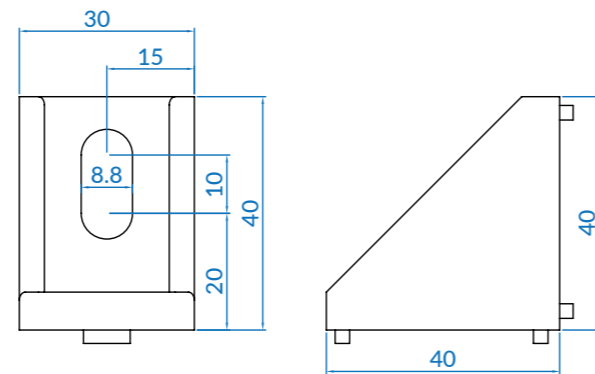

4 系列

JCB3040P

品名	三角連結塊
材質	ADC12
表面	噴砂
顏色	銀白色(黑色需訂製)

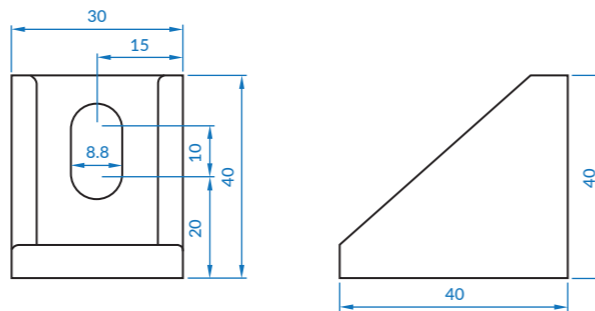
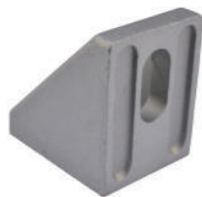

4 系列

JCB3580

品名	三角連結塊
材質	ADC12
表面	噴砂
顏色	銀白色

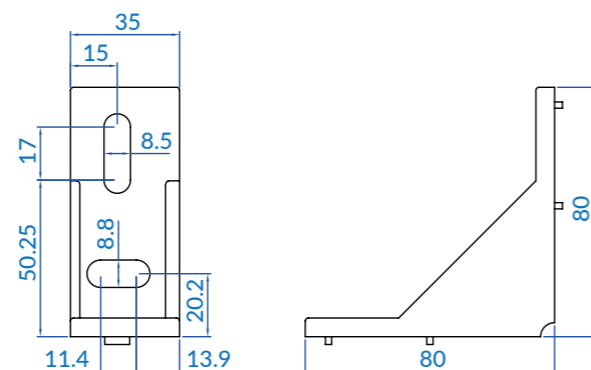

4 系列

JCB3580P

品名	三角連結塊
材質	ADC12
表面	噴砂
顏色	銀白色(黑色需訂製)

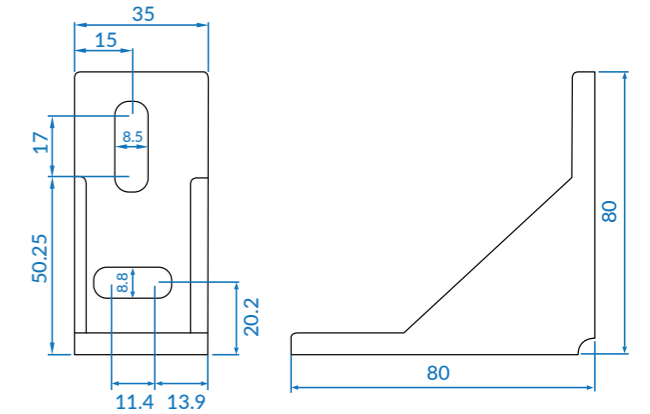

4 系列

JCB7575

品名	三角連結塊
材質	ADC12
表面	噴砂
顏色	銀白色

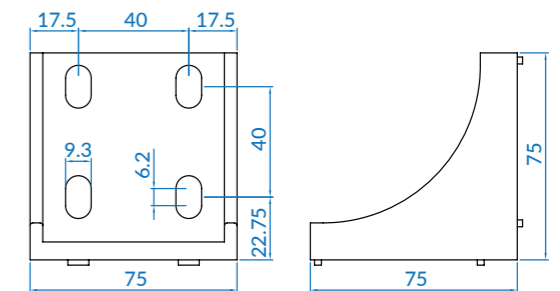

4 系列

JCB7575P

品名	三角連結塊
材質	ADC12
表面	噴砂
顏色	銀白色(黑色需訂製)

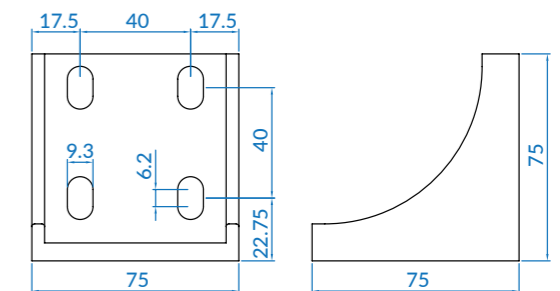

4 系列

JAL3545

品名	角度連結塊
材質	A6N01-T5
表面	陽極處理
顏色	銀白色

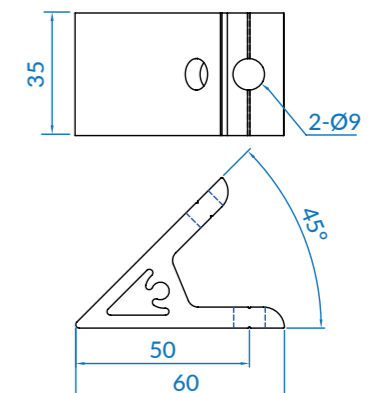

4 系列

JAL35135

品名	角度連結塊
材質	A6N01-T5
表面	陽極處理
顏色	銀白色

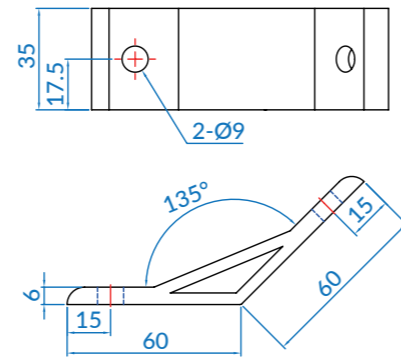

4 系列

JAL7545

品名	角度連結塊
材質	A6N01-T5
表面	陽極處理
顏色	銀白色

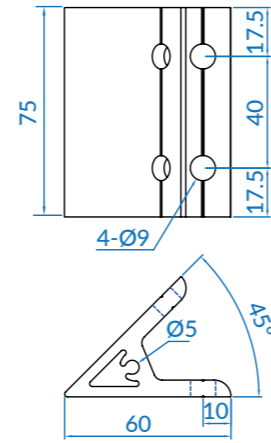

4 系列

JAL75135

品名	角度連結塊
材質	A6N01-T5
表面	陽極處理
顏色	銀白色

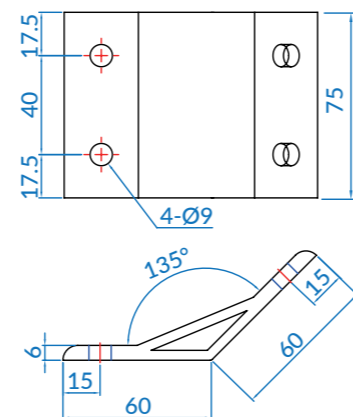

4 系列

JCD4040

品名	端蓋
材質	尼龍
顏色	黑色

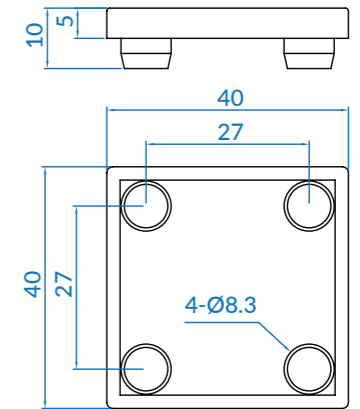

4 系列

JCD4040R

品名	端蓋
材質	尼龍
顏色	黑色

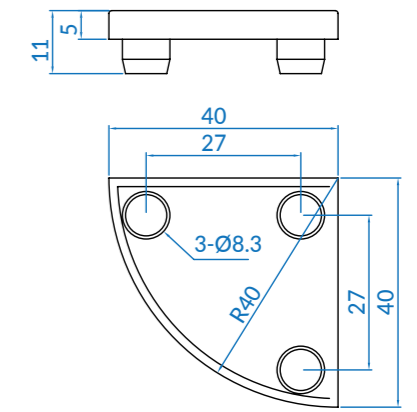

4 系列

JCD4080

品名	端蓋
材質	尼龍
顏色	黑色

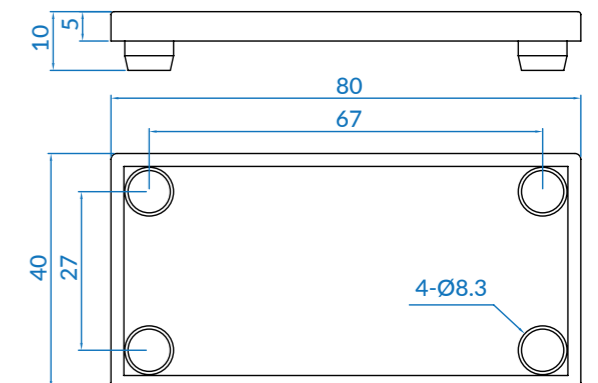

4 系列

JCD8080

品名	端蓋
材質	尼龍
顏色	黑色

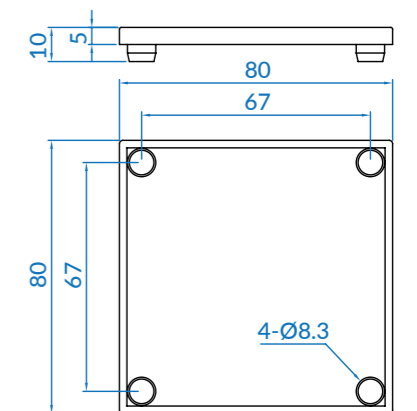

4 系列
JCD8840

品名	端蓋
材質	尼龍
顏色	黑色

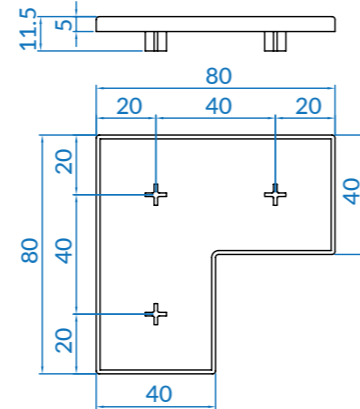

4 系列
JCD8840R

品名	端蓋
材質	尼龍
顏色	黑色

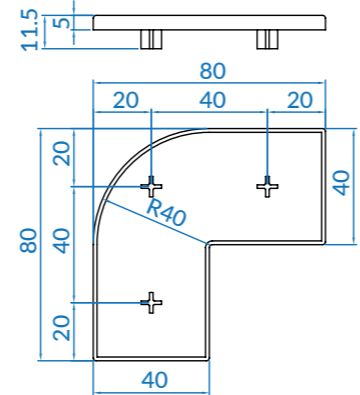

4 系列
JUK40

品名	封板塊
材質	PVC
顏色	透明

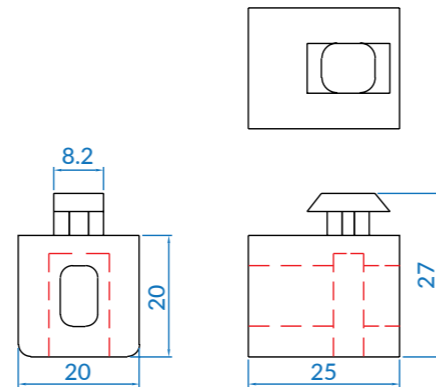

4 系列
JUCF40

品名	硬式壓條
材質	PP
顏色	灰白色
適用	4 系列鋁擠

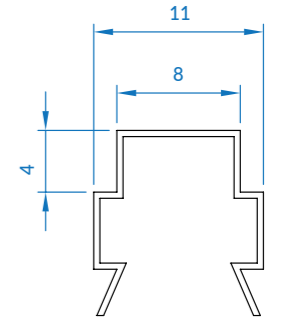

4 系列
JUCF40S

品名	軟式壓條
材質	PVC
顏色	灰白色
適用	4 系列鋁擠

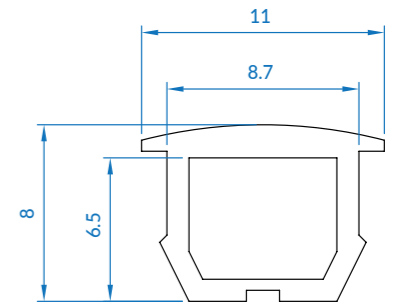

4 系列
JPH08

品名	封板公母壓條
材質	PVC
顏色	灰白色
適用	4 系列鋁擠

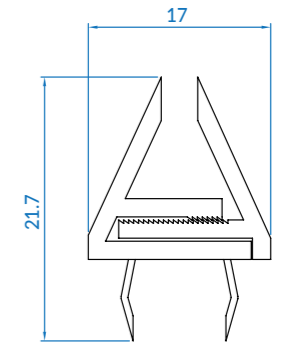

4 系列
JHL08

品名	四角螺帽止滑墊
材質	橡膠
顏色	透明
適用	40 系列螺帽

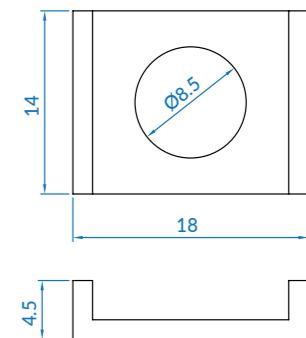

4 系列
JHL08F

品名	後置式螺帽止滑墊
材質	橡膠
顏色	透明
適用	40 系列後置式螺帽

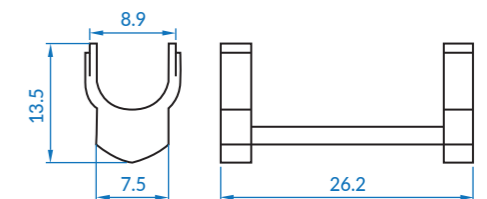

通用
JUH3160

品名	鋁活頁
材質	6063-T5
表面	陽極處理
顏色	銀色

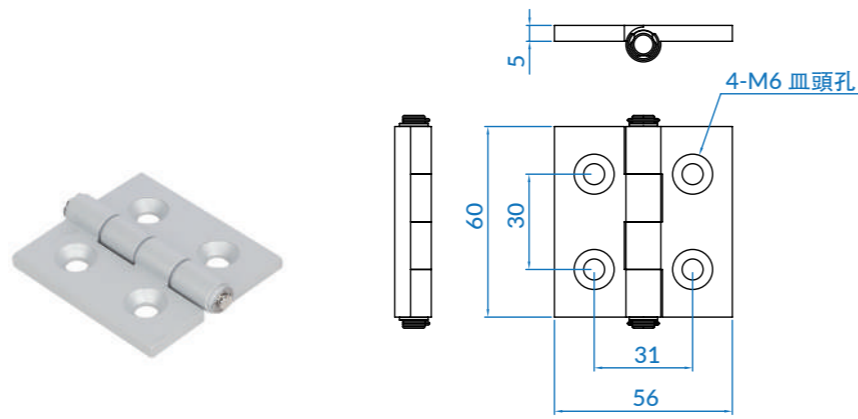

通用
JUH3660

品名	鋁活頁
材質	6063-T5
表面	陽極處理
顏色	銀色

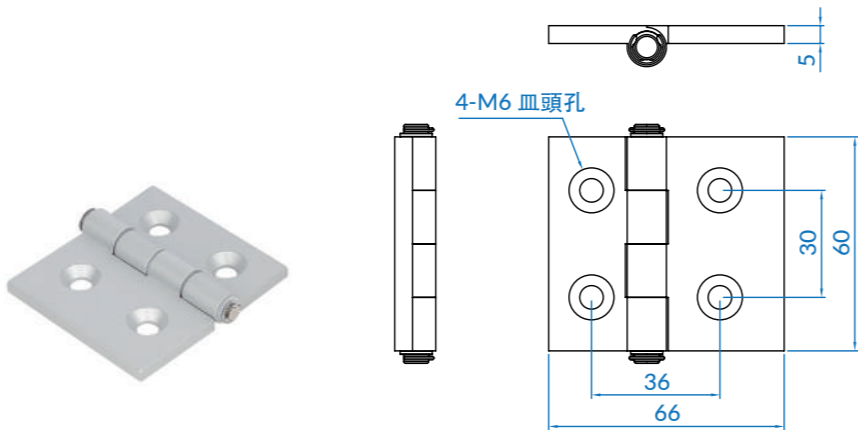

通用
JUH4160

品名	鋁活頁
材質	6063-T5
表面	陽極處理
顏色	銀色

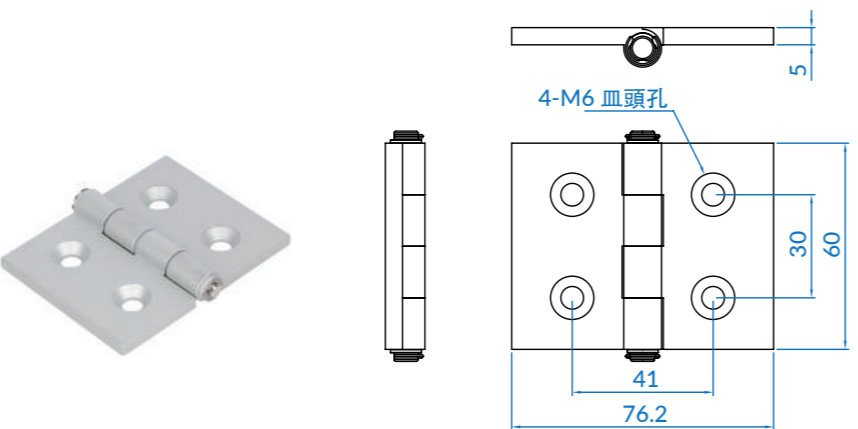

通用
JMG-PA

品名	P型門框磁鐵組
材質	白鐵
表面	霧面

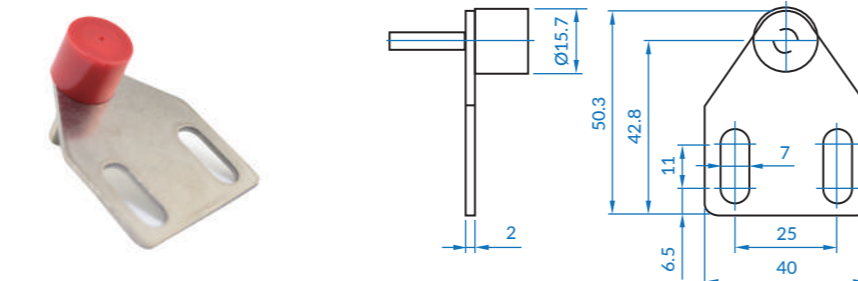

通用
JMG-LA

品名	L型門框磁鐵組
材質	白鐵
表面	霧面

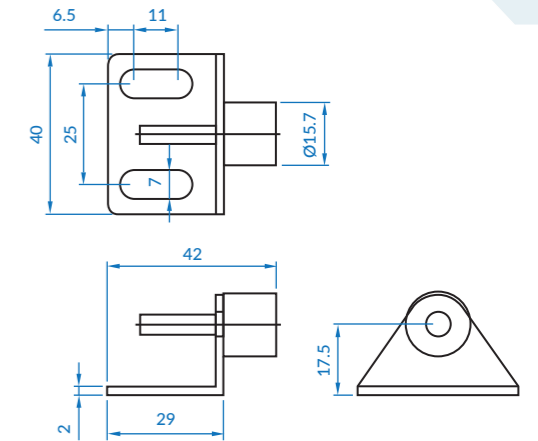

通用
JMG-NA

品名	N型門框磁鐵組
材質	白鐵
表面	霧面

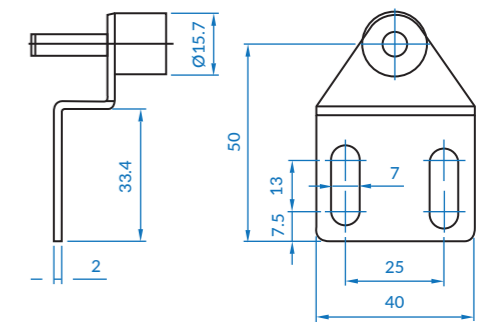

通用
JMG-M

品名	門框磁鐵
材質	鉤鐵硼
顏色	紅色(黑色)
適用	門框磁吸用

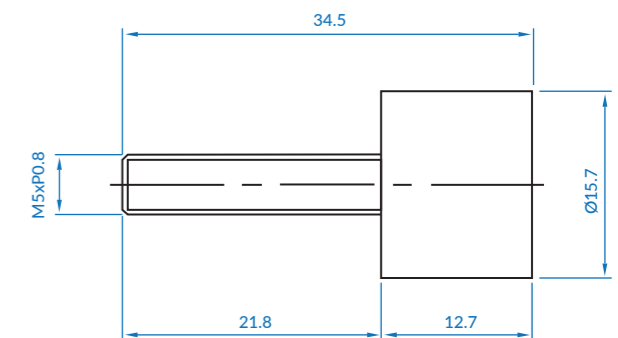

通用
JMG-A

品名	磁鐵吸片
材質	SS41
顏色	表面鍍鎳
適用	門框吸附用

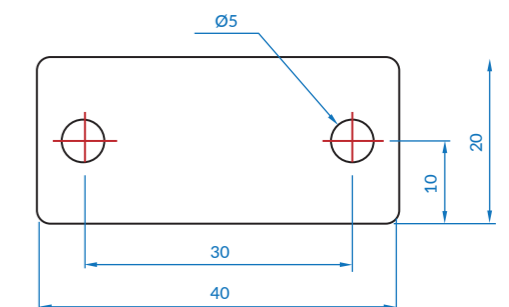

通用
JCH06117

品名	塑膠弓型把手
材質	尼龍
顏色	黑色

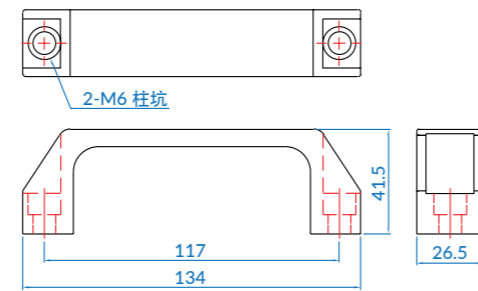

通用
JCH030

品名	塑膠嵌入式把手
材質	ABS
顏色	黑色

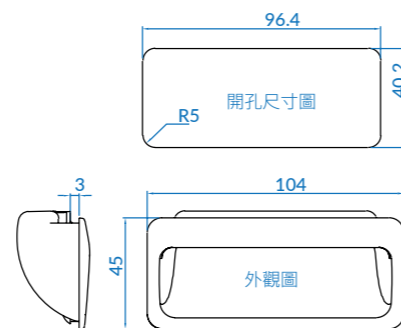

通用
JCH050

品名	塑膠嵌入式把手
材質	ABS
顏色	黑色

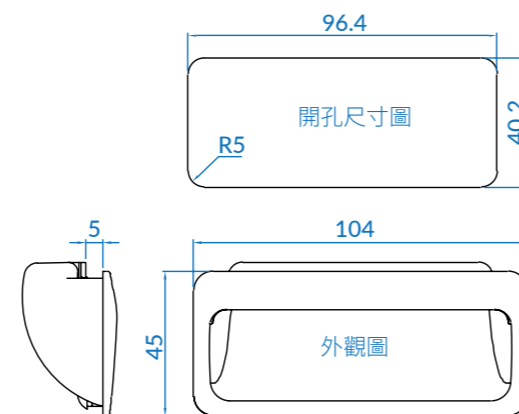

通用
JCS101

品名	白鐵嵌入式把手
材質	白鐵
表面	亮面

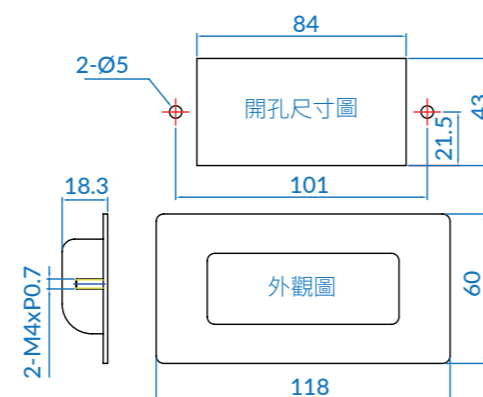

通用
軌道輪

品名	軌道輪
材質	軸承鋼
適用	拉門用軌道

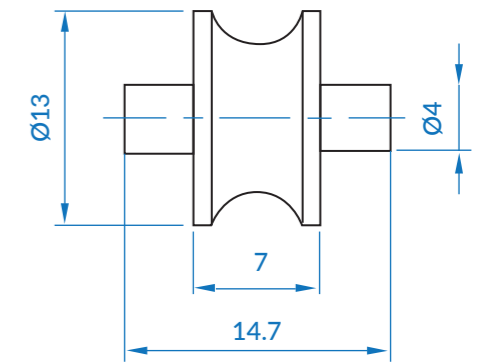

通用
JWB3060

品名	鋁合金支撐腳板
材質	ADC12
表面	烤漆銀

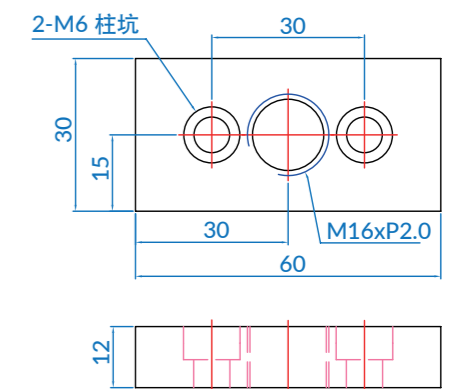

通用
JWB6060

品名	鋁合金支撐腳板
材質	ADC12
表面	烤漆銀

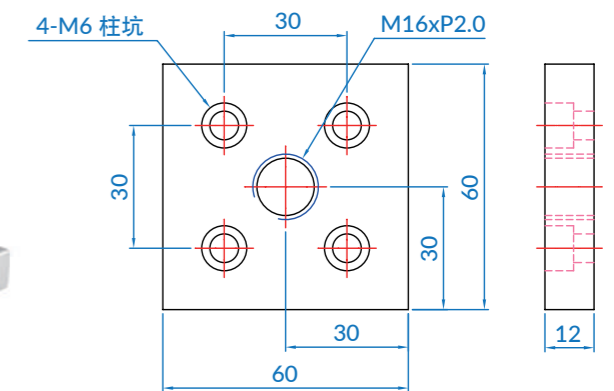

通用
JWB6060N

品名	鋁合金支撐腳板
材質	ADC12
表面	烤漆銀

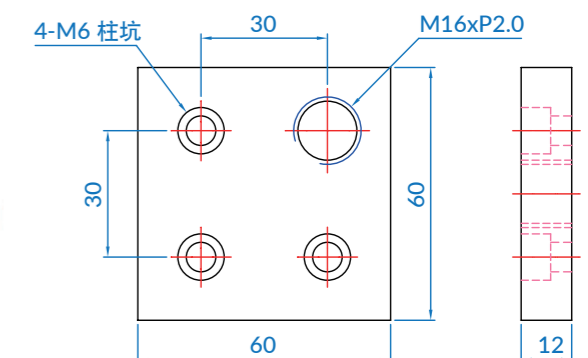

通用

JWB6060R

品名	鋁合金支撐腳板
材質	ADC12
表面	烤漆銀

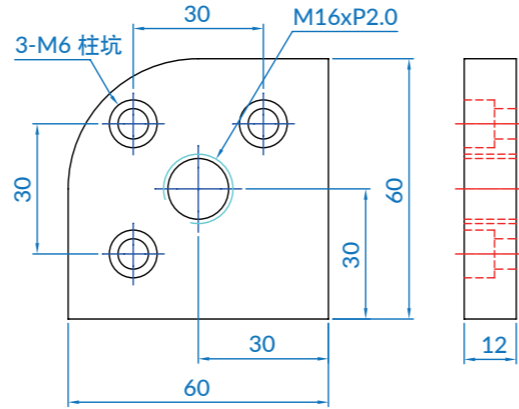

通用

JWB4080

品名	鋁合金支撐腳板
材質	ADC12
表面	烤漆銀

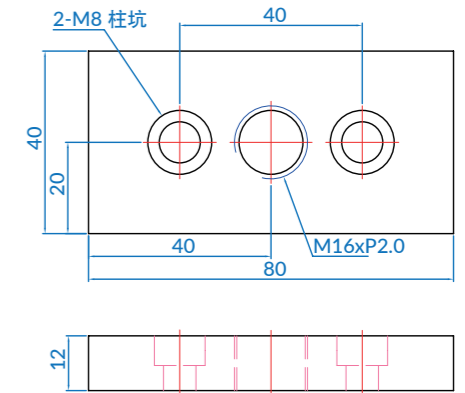

通用

JWB06190

品名	鋁合金支撐腳板
材質	ADC12
表面	烤漆銀

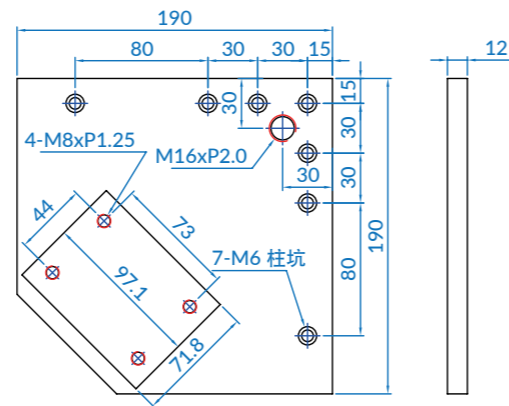
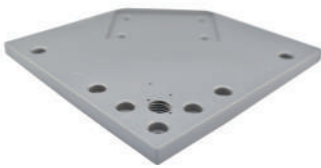

通用

JWB8080

品名	鋁合金支撐腳板
材質	ADC12
表面	烤漆銀

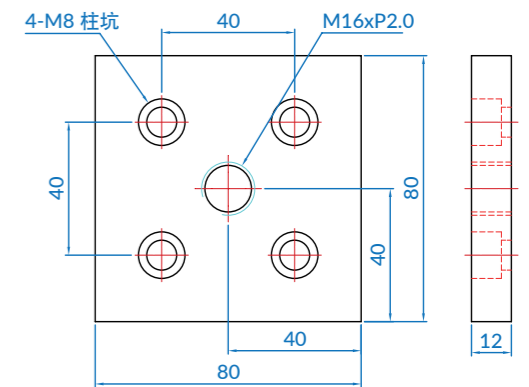
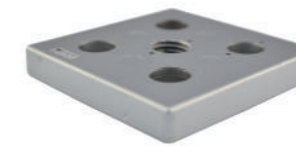

通用

JWB06190N

品名	鋁合金支撐腳板
材質	ADC12
表面	烤漆銀

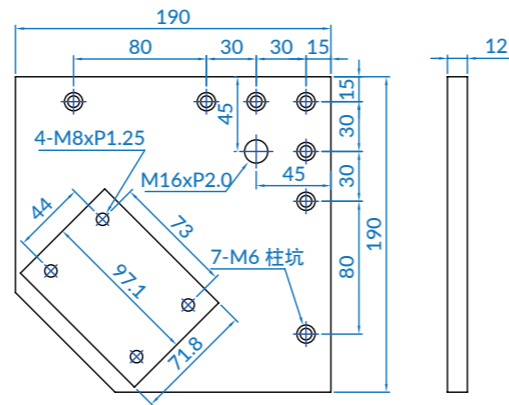

通用

JWB8080N

品名	鋁合金支撐腳板
材質	ADC12
表面	烤漆銀

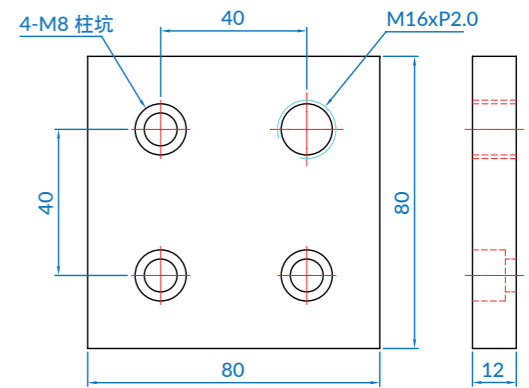

通用

JWB06190R

品名	鋁合金支撐腳板
材質	ADC12
表面	烤漆銀

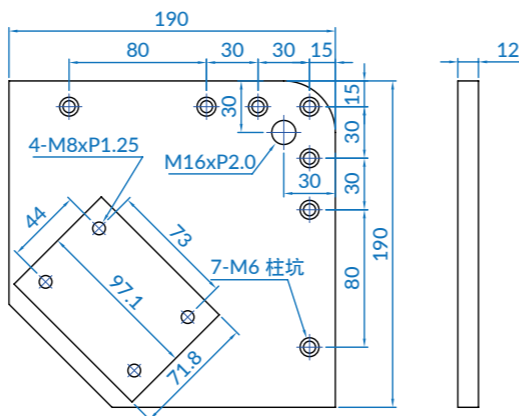

通用

JWB8080R

品名	鋁合金支撐腳板
材質	ADC12
表面	烤漆銀

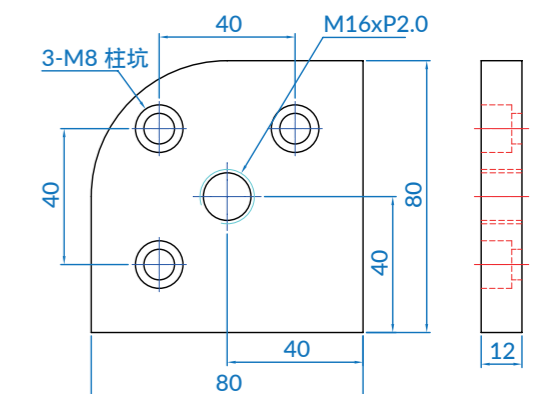

通用配件 · 支撐腳板系列

通用配件 · 支撐腳板系列

通用

JWB08210

品名	鋁合金支撐腳板
材質	ADC12
表面	烤漆銀

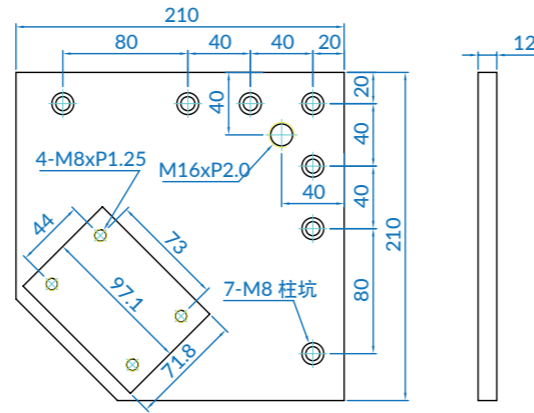

通用

JWB08210N

品名	鋁合金支撐腳板
材質	ADC12
表面	烤漆銀

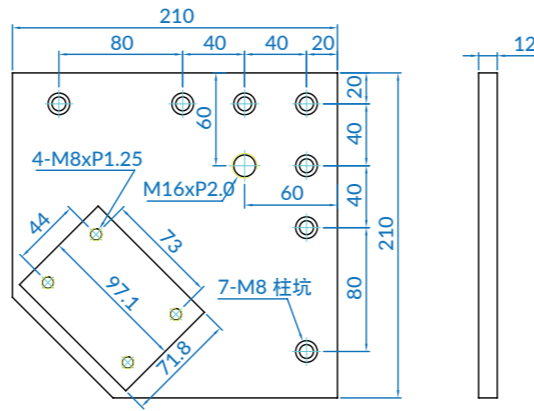

通用

JWB08210R

品名	鋁合金支撐腳板
材質	ADC12
表面	烤漆銀

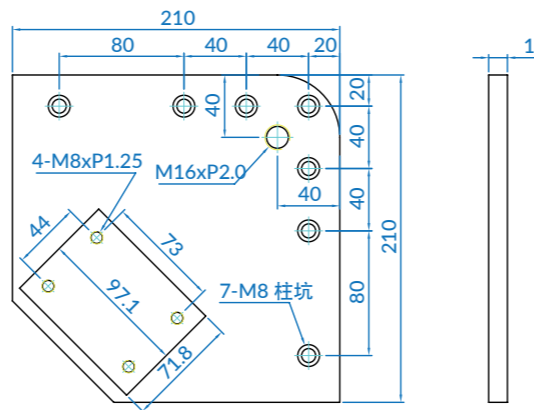

J202 牙式活動輪

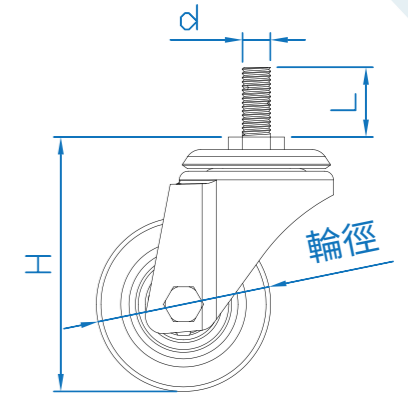

J202 系列 牙式活動輪

產品型號	輪徑	總高 H	牙徑 D	牙長 L	荷重 kg
J202a-040-M	40	60	8	25	50
J202a-050-M	50	75	10	25	65
J202h-040-M	40	60	8	25	50
J202h-050-M	50	75	10	25	65



J202 盤式活動輪

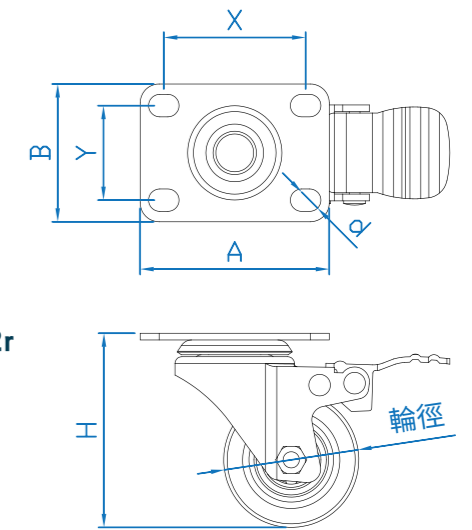

J202 系列 盤式活動輪系列

產品型號	輪徑	總高 H	底盤 A x B	孔距 X x Y	孔徑 d	荷重 kg
J202a-040-XPA1	40	60	60*43	45*30	6.5	50
J202a-050-XPA2	50	75	70*51	52*35	8.5	65
J202h-040-XPA1	40	60	60*43	45*30	6.5	50
J202h-050-XPA2	50	75	70*51	52*35	8.5	65
J202r-040-XPA1	40	60	60*43	40*30	6.5	50
J202r-050-XPA2	50	75	70*51	52*35	8.5	65

通用配件 · 支撐腳板系列

通用配件 · J202 活動輪系列



J303 牙式活動輪

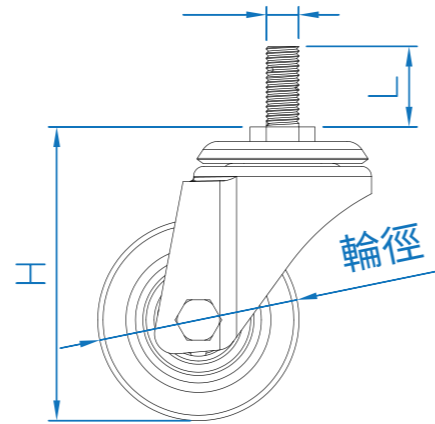

J303 系列 牙式活動輪

產品型號	輪徑	總高 H	牙徑D	牙長L	荷重 kg
J303a-075-M	75	105	12	25	85
J303a-100-M	100	130	12	25	100
J303h-075-M	75	105	12	25	85
J303h-100-M	100	130	12	25	100



J303 盤式活動輪

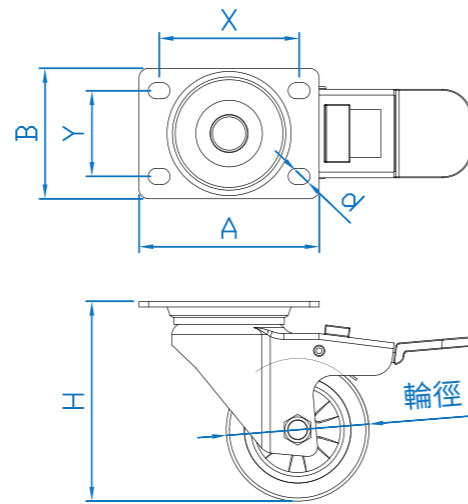

J303 系列 盤式活動輪系列

產品型號	輪徑	總高 H	底盤 A x B	孔距 X x Y	孔徑 d	荷重 kg
J303a-075-ZPA3	75	105	95*68	74*45	8.5	85
J303a-100-ZPA3	100	130	95*68	74*45	8.5	100
J303a-125-ZPA3	125	159	95*68	74*45	8.5	125
J303h-075-ZPA3	75	105	95*68	74*45	8.5	85
J303h-100-ZPA3	100	130	95*68	74*45	8.5	100
J303h-125-ZPA3	125	159	95*68	74*45	8.5	125
J303r-075-ZPA3	75	105	95*68	74*45	8.5	85
J303r-100-ZPA3	100	130	95*68	74*45	8.5	100
J303r-125-ZPA3	125	159	95*68	74*45	8.5	125



J605a 活動輪

J605d 旁剎輪

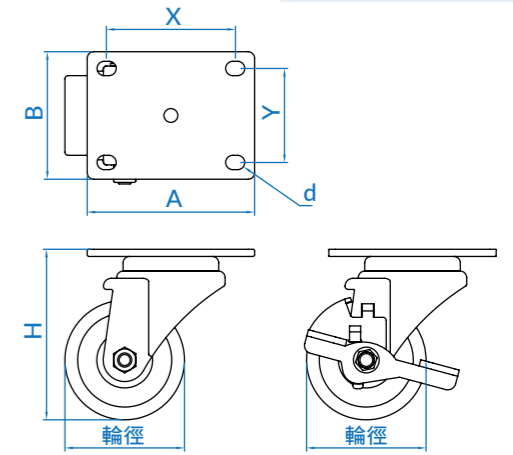

J605 系列 一般型腳輪

產品型號	輪徑	總高 H	底盤 A x B	孔距 X x Y	孔徑 d	荷重 kg
J605a-063	063	91	95*67	74*45	8.5	150
J605d-063	063	91	95*67	74*45	8.5	150
J605a-075	075	105	100*80	80*60	11.0	200
J605d-075	075	105	100*80	80*60	11.0	200



J612a 活動輪

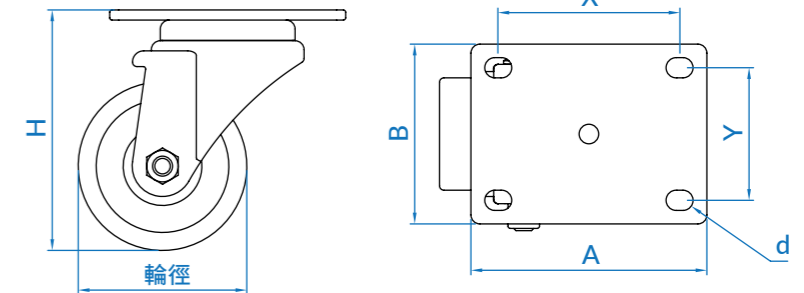

J612 系列 日式低重心腳輪

產品型號	輪徑	總高 H	底盤 A x B	孔距 X x Y	孔徑 d	荷重 kg
J612a-065	065	94	90*90	71*71	10.8	300
J612a-075	075	107	90*90	71*71	10.8	400



J616a 活動輪

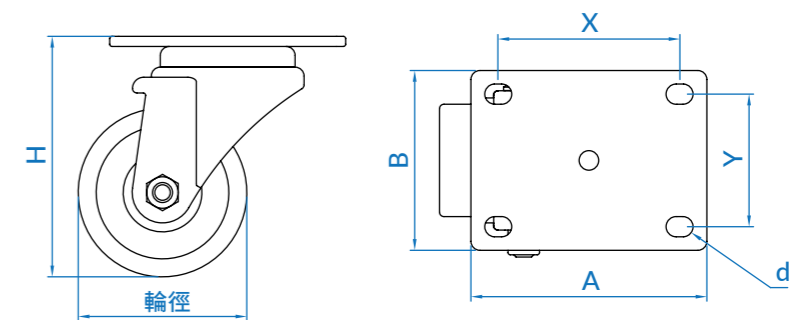

J616 系列 日式低重心腳輪

產品型號	輪徑	總高 H	底盤 A x B	孔距 X x Y	孔徑 d	荷重 kg
J616a-075	075	102	82*82	63*63	8.5	300



J615a 活動輪

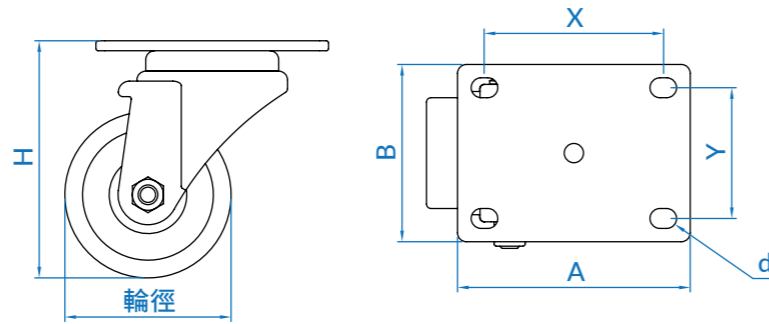

J615 系列 低重心腳輪

產品型號	輪徑	總高 H	底盤 A x B	孔距 X x Y	孔徑 d	荷重 kg
J615a-065	065	95	108*85	80-83*60	11.0	400
J615a-075	075	105	108*85	80-83*60	11.0	450



J618a 活動輪

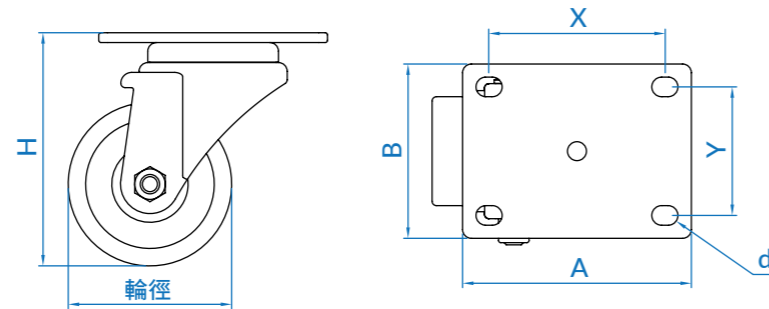

J618 系列 超低重心腳輪

產品型號	輪徑	總高 H	底盤 A x B	孔距 X x Y	孔徑 d	荷重 kg
J618a-065	065	102	108*85	80-83*60	11.0	700
J618a-075	075	107	108*85	80-83*60	11.0	800



J620a 調整輪

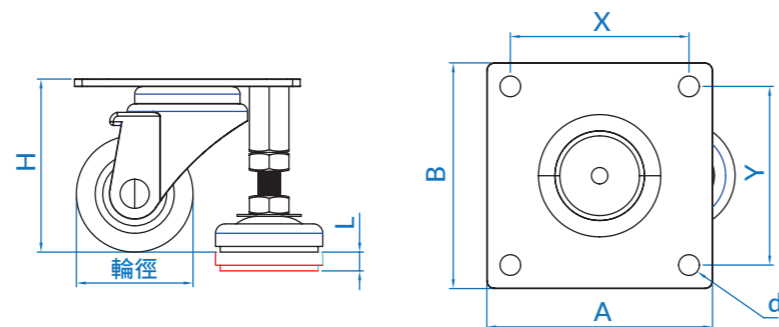

J620 系列 調整腳輪

產品型號	輪徑	總高 H	可調高度 L	底盤 A x B	孔距 X x Y	孔徑 d	荷重 kg
J620a-063	063	94	10	120*120	95*95	10.0	200
J620a-075	075	108	10	120*120	95*95	10.0	200



J625a-WP 盤式活動輪

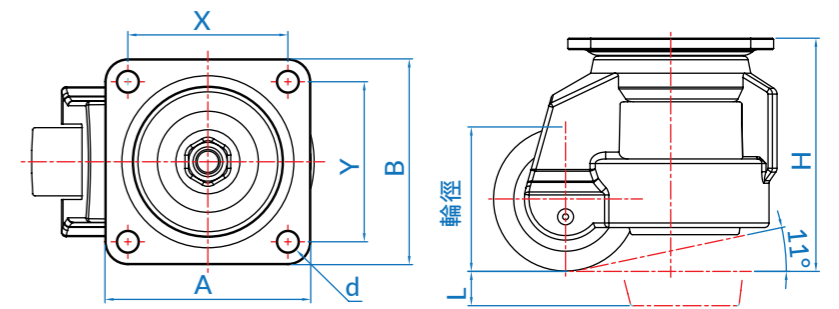

625 系列 韓式調整腳輪

產品型號	輪徑	總高 H	可調高度 L	底盤 A x B	孔距 X x Y	孔徑 d	荷重 kg
J625a-050-WP	050	83	10	73*73	58*58	7.0	250
J625a-063-WP	063	109	15	90*90	70*70	9.0	400



J625a-WL 牙式活動輪

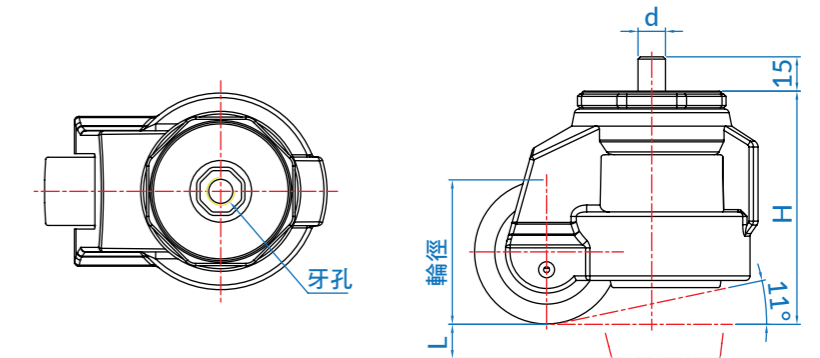

產品型號	輪徑	總高 H	可調高度 L	牙徑 mm d	牙長 mm	牙孔	荷重 kg
J625a-050-WL	050	87	10	12	15	12.0	250
J625a-063-WL	063	110	15	12	15	12.0	400



J626a 活動輪

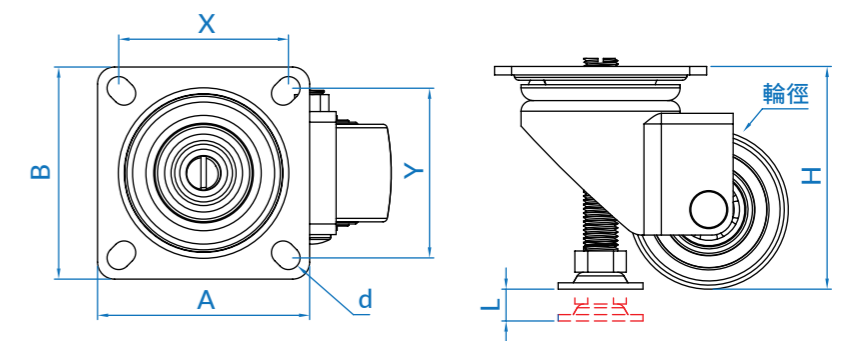

626 系列 重型調整腳輪

產品型號	輪徑	總高 H	可調高度 L	底盤 A x B	孔距 X x Y	孔徑 d	荷重 kg
J626a-065	065	95	15	100*100	75*75 80*80	11.0	400
J626a-075	075	105	15	100*100	75*75 80*80	11.0	450

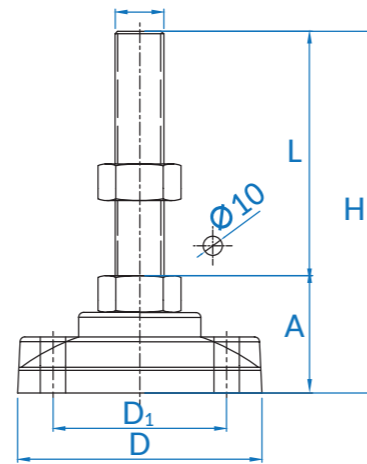

J001/J001S 系列 尼龍重型腳架

產品型號 Part No.	螺絲材質 Screw Material	底盤直徑 D mm	底盤孔距 D ₁ mm	底盤高度 A mm	螺絲規格 d mm	螺絲長度 L mm	總高 H mm	荷重 kg
J001-100-16-100	SS41 Zinc	100	71	43	M16*P2.0	100	143	600
J001-100-16-150						150	193	600
J001-100-16-200						200	243	600
J001S-100-16-100	SUS304 Stainless	100	71	46	M16*P2.0	100	146	600
J001S-100-16-150						150	196	600
J001S-100-16-200						200	246	600

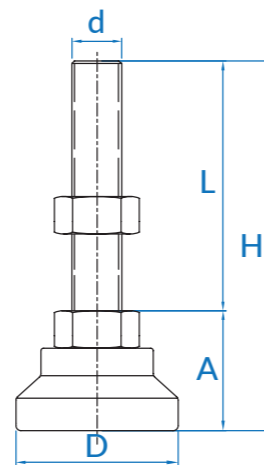

J002/J002S 系列 尼龍重型腳架

產品型號 Part No.	螺絲材質 Screw Material	底盤直徑 D mm	底盤高度 A mm	螺絲規格 d mm	螺絲長度 L mm	總高 H mm	荷重 kg
J002-65-16-100	SS41 Zinc	65	44	M16*P2.0	100	144	600
J002-65-16-150					150	194	600
J002-65-16-200					200	244	600
J002S-65-16-100	SUS304 Stainless	65	46	M16*P2.0	100	146	600
J002S-65-16-150					150	196	600
J002S-65-16-200					200	246	600

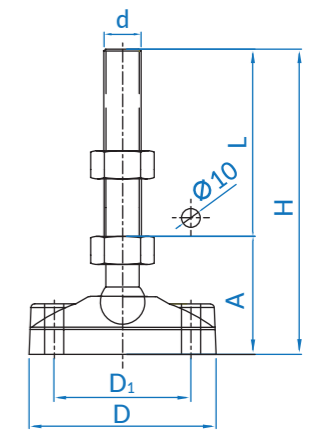

J003/J003S 系列 尼龍萬向腳架

產品型號 Part No.	螺絲材質 Screw Material	底盤直徑 D mm	底盤孔距 D ₁ mm	底盤高度 A mm	螺絲規格 d mm	螺絲長度 L mm	總高 H mm	荷重 kg
J003-60-16-100	SS41 Zinc	60		50	M16*P2.0	100	150	300
J003-60-16-150				50	M16*P2.0	150	200	300
J003-80-16-100		80	55	51	M16*P2.0	100	151	300
J003-80-16-150				51	M16*P2.0	150	201	300
J003-100-16-100		100	73	56	M16*P2.0	100	156	300
J003-100-16-150				56	M16*P2.0	150	206	300
J003S-60-16-100	SUS304 Stainless	60		50	M16*P2.0	100	150	300
J003S-60-16-150				50	M16*P2.0	150	200	300
J003S-80-16-100		80	55	50	M16*P2.0	100	150	300
J003S-80-16-150				50	M16*P2.0	150	200	300
J003S-100-16-100		100	73	57	M16*P2.0	100	157	300
J003S-100-16-150				57	M16*P2.0	150	207	300

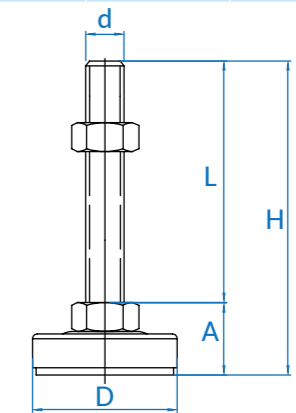

J004/J004S 系列 防滑腳架

產品型號 Part No.	螺絲材質 Screw Material	底盤直徑 D mm	底盤高度 A mm	螺絲規格 d mm	螺絲長度 L mm	總高 H mm	荷重 kg
J004-40-8-050	SS41 Zinc	40	21	M8*P1.25	50	71	100
J004-40-8-075				M8*P1.25	75	96	100
J004-40-8-100				M8*P1.25	100	121	100
J004-55-16-100		55	32	M16*P2.0	100	132	400
J004-55-16-150				M16*P2.0	150	182	400
J004S-40-8-050				SUS304 Stainless	40	22	M8*P1.25
J004S-40-8-075	M8*P1.25	75	97				100
J004S-40-8-100	M8*P1.25	100	122				100
J004S-55-16-050	55	32	M16*P2.0		50	82	400
J004S-55-16-075			M16*P2.0		75	107	400
J004S-55-16-100			M16*P2.0		100	132	400
J004S-55-16-150	55	32	M16*P2.0	150	182	400	
J004S-55-16-200				200	232	400	

通用配件 · J001 · J002 調整腳系列

通用配件 · J003 · J004 調整腳系列

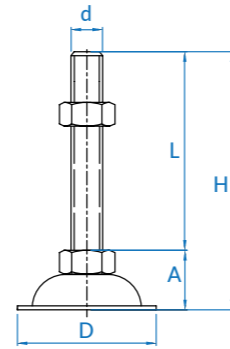

J005/J005S 系列 喇叭腳架

產品型號 Part No.	螺絲材質 Screw Material	底盤直徑 D mm	底盤高度 A mm	螺絲規格 d mm	螺絲長度 L mm	總高 H mm	荷重 kg
J005-50-8-050	SS41 Zinc	50	18	M8*P1.25	50	68	100
J005-50-8-075			18	M8*P1.25	75	93	100
J005-50-8-100			18	M8*P1.25	100	118	100
J005-70-16-100	SS41 Zinc	70	30	M16*P2.0	100	130	400
J005-70-16-150			30	M16*P2.0	150	180	400
J005S-50-8-050	SUS304 Stainless	50	18	M8*P1.25	50	68	100
J005S-50-8-075			18	M8*P1.25	75	93	100
J005S-50-8-100			18	M8*P1.25	100	118	100
J005S-70-16-050	SUS304 Stainless	70	30	M16*P2.0	50	80	400
J005S-70-16-075			30	M16*P2.0	75	105	400
J005S-70-16-100			30	M16*P2.0	100	130	400
J005S-70-16-150			30	M16*P2.0	150	180	400
J005S-70-16-200			30	M16*P2.0	200	230	400

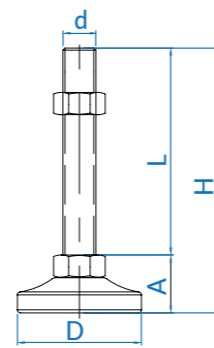

J006/J006N/J006S 系列 重力型腳架

產品型號 Part No.	螺絲材質 Screw Material	底盤直徑 D mm	底盤高度 A mm	螺絲規格 d mm	螺絲長度 L mm	總高 H mm	荷重 kg
J006-60-16-100	SS41 Zinc	60	27	M16*P2.0	100	127	1500
J006-60-16-150			27	M16*P2.0	150	177	1500
J006-60-16-200			27	M16*P2.0	200	227	1500
J006N-60-16-100	SS41 Nickel	60	27	M16*P2.0	100	127	1500
J006N-60-16-150			27	M16*P2.0	150	177	1500
J006N-75-16-100	SS41 Nickel	75	27	M16*P2.0	100	127	1500
J006N-75-16-150			27	M16*P2.0	150	177	1500
J006S-60-16-100	SUS304 Stainless	60	30	M16*P2.0	100	130	1500
J006S-60-16-150			30	M16*P2.0	150	180	1500
J006S-70-16-100			SUS304 Stainless	70	30	M16*P2.0	100
J006S-70-16-150	30	M16*P2.0			150	180	1500
J006S-70-16-200	30	M16*P2.0			200	230	1500

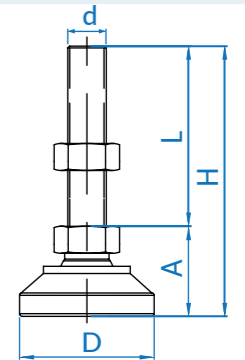

J008/J008R/J008S/J008SR 系列 重力型萬向腳架

產品型號 Part No.	螺絲材質 Screw Material	底盤直徑 D mm	底盤高度 A mm	螺絲規格 d mm	螺絲長度 L mm	總高 H mm	荷重 kg
J008-70-16-100	SS41 Chromium	70	46	M16*P2.0	100	146	1500
J008-70-16-150			46	M16*P2.0	150	196	1500
J008R-80-16-100		80	54	M16*P2.0	100	154	1500
J008R-80-16-150			54	M16*P2.0	150	204	1500
J008-100-16-100	SS41 Chromium	100	50	M16*P2.0	100	150	1500
J008-100-16-150			50	M16*P2.0	150	200	1500
J008S-70-16-100	SUS304 Stainless	70	47	M16*P2.0	100	147	1500
J008S-70-16-150			47	M16*P2.0	150	197	1500
J008SR-80-16-100		80	54	M16*P2.0	100	154	1500
J008SR-80-16-150			54	M16*P2.0	150	204	1500
J008S-100-16-100	SUS304 Stainless	100	50	M16*P2.0	100	150	1500
J008S-100-16-150			50	M16*P2.0	150	200	1500

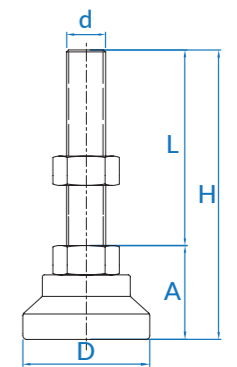

J009/J009S 系列 鋁合金重力型腳架

產品型號 Part No.	螺絲材質 Screw Material	底盤直徑 D mm	底盤高度 A mm	螺絲規格 d mm	螺絲長度 L mm	總高 H mm	荷重 kg
J009-65-16-100	SS41 Zinc	65	44	M16*P2.0	100	144	1000
J009-65-16-150			44	M16*P2.0	150	194	1000
J009-65-16-200			44	M16*P2.0	200	244	1000
J009-90-16-100			90	44	M16*P2.0	100	144
J009-90-16-150	44	M16*P2.0		150	194	1000	
J009-90-16-200			44	M16*P2.0	200	244	1000
J009S-65-16-100	SUS304 Stainless	65	47	M16*P2.0	100	147	1500
J009S-65-16-150			47	M16*P2.0	150	197	1500
J009S-65-16-200			47	M16*P2.0	200	247	1500
J009S-90-16-100			90	47	M16*P2.0	100	147
J009S-90-16-150	47	M16*P2.0		150	197	1500	
J009S-90-16-200	47	M16*P2.0		200	247	1500	

通用配件 · J005、J006 腳架系列

通用配件 · J008、J009 腳架系列

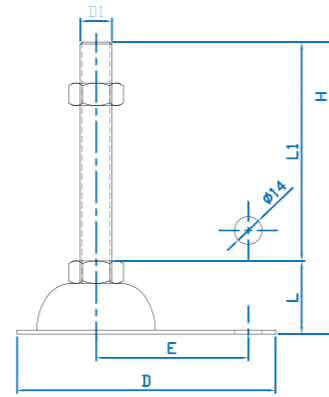
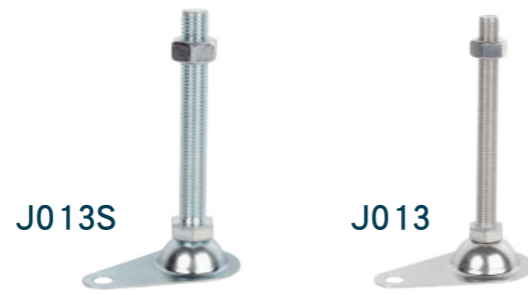

J013S 系列 偏芯水滴型腳架

產品型號 Part No.	螺絲材質 Screw Material	底盤直徑 D mm	底盤高度 A mm	螺絲規格 d mm	螺絲長度 L mm	總高 H mm	偏芯距 E mm	荷重 kg
J013S-100*60-12-075	SUS304 Stainless	100*60	26	M12*P1.75	75	101	52	300
J013S-100*60-12-100			26	M12*P1.75	100	126	52	300
J013S-100*60-12-150			26	M12*P1.75	150	176	52	300
J013S-120*70-16-100		120*70	32	M16*P2.0	100	132	70	500
J013S-120*70-16-150			32	M16*P2.0	150	182	70	500
J013S-120*70-20-100			34	M20*P2.5	100	134	70	700
J013S-120*70-20-150	34		M20*P2.5	150	184	70	700	
J013-100*60-12-075	SS41 Zinc	100*60	25	M12*P1.75	75	100	52	300
J013-100*60-12-100			25	M12*P1.75	100	125	52	300
J013-100*60-12-150			25	M12*P1.75	150	175	52	300
J013-120*70-16-100		120*70	32	M16*P2.0	100	132	70	500
J013-120*70-16-150			32	M16*P2.0	150	182	70	500
J013-120*70-20-100			34	M20*P2.5	100	134	70	700
J013-120*70-20-150	34	M20*P2.5	150	184	70	700		

JB004

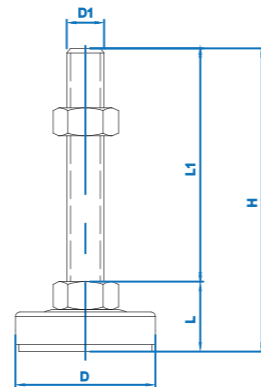

JB004系列 電著防滑腳架

產品型號 Part No.	螺絲材質 Screw Material	底盤直徑 D mm	底盤高度 A mm	螺絲規格 d mm	螺絲長度 L mm	總高 H mm	荷重 kg
JB004-55-12-075	SS41 ED	55	30	M12*P1.75	75	105	300
JB004-55-12-100			30	M12*P1.75	100	130	300
JB004-55-12-150			30	M12*P1.75	150	180	300
JB004-55-16-100			32	M16*P2.0	100	132	400
JB004-55-16-150			32	M16*P2.0	150	182	400

通用螺帽

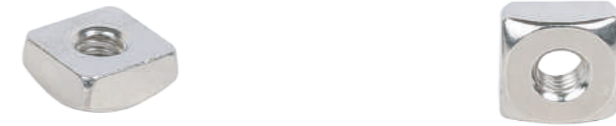

2 系列四角螺帽		3 系列四角螺帽		4 系列四角螺帽	
型號	規格	型號	規格	型號	規格
SN20M4	M4	SN30M3	M3	SN40M3	M3
		SN30M4	M4	SN40M4	M4
		SN30M5	M5	SN40M5	M5
		SN30M6	M6	SN40M6	M6
				SN40M8	M8
適用於 2 系列鋁擠架構		適用於 3 系列鋁擠架構		適用於 4 系列鋁擠架構	



3 系列後置彈片螺帽		4 系列後置彈片螺帽	
型號	規格	型號	規格
SN30M3SP	M3	SN40M3SP	M3
SN30M4SP	M4	SN40M4SP	M4
SN30M5SP	M5	SN40M5SP	M5
SN30M6SP	M6	SN40M6SP	M6
		SN40M8SP	M8
適用於 3 系列鋁擠架構		適用於 4 系列鋁擠架構	



2 系列後置式螺帽		3 系列後置式螺帽		4 系列後置式螺帽	
型號	規格	型號	規格	型號	規格
SN04M4	M4	SN06M3	M3	SN08M3	M3
		SN06M4	M4	SN08M4	M4
		SN06M5	M5	SN08M5	M5
		SN06M6	M6	SN08M6	M6
				SN08M8	M8
適用於 2 系列鋁擠架構		適用於 3 系列鋁擠架構		適用於 4 系列鋁擠架構	

通用配件 · J013S、JB004 腳架系列

通用配件 · 螺帽系列

通用
螺絲



半圓頭六角螺絲		
白鐵型號	鍍鎳型號	規格
SRH410	SRHN410	M4x10L
SRH612	SRHN612	M6x12L
SRH614	SRHN614	M6x14L
SRH616	SRHN616	M6x16L
SRH620	SRHN620	M6x20L
SRH625	SRHN625	M6x25L
SRH820	SRHN820	M8x20L
SRH825	SRHN825	M8x25L

有頭內六角螺絲		
白鐵型號	鍍鎳型號	規格
SHS612	SHSN612	M6x12L
SHS614	SHSN614	M6x14L
SHS616	SHSN616	M6x16L
SHS620	SHSN620	M6x20L
SHS625	SHSN625	M6x25L
SHS820	SHSN820	M8x20L
SHS825	SHSN825	M8x25L
SHS830	SHSN830	M8x30L

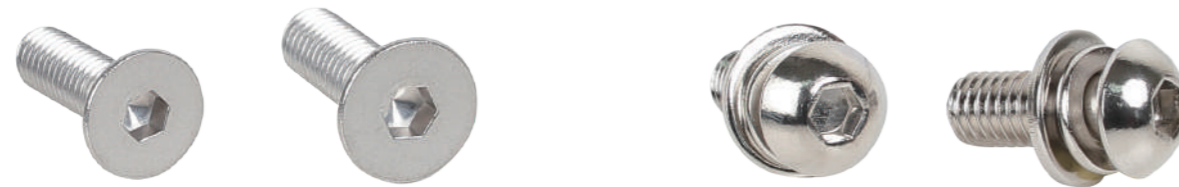

皿頭內六角螺絲		
白鐵型號	鍍鎳型號	規格
SVS610	SVSN610	M6x10L
SVS612	SVSN612	M6x12L
SVS614	SVSN614	M6x14L
SVS616	SVSN616	M6x16L
SVS620	SVSN620	M6x20L
SVS625	SVSN625	M6x25L

鍍鎳半圓頭整組螺絲	
型號	規格
NAS616	M6x16L
NAS820	M8x20L

壓克力板<PMMA>

材料比重：1.18
 顏色：透明、白色、茶色、黑色不透光、其他
 特性：透光性極佳，透光率可達92%
 質輕，壓克力比重不到玻璃的一半

PC板

材料比重：1.2
 顏色：透明、其他
 特性：耐衝擊性佳，比壓克力板強數倍
 耐熱性佳，熱變形溫度約為121度
 透光率約為80%
 耐候性佳

PVC板

材料比重：1.39
 顏色：透明、黃光、褐色、橘光、其他
 特性：PVC硬質板具耐藥性及耐腐蝕特性
 具良好耐衝擊性，不會因為輕微碰撞產生破裂
 不易燃燒

PP板

材料比重：0.905
 顏色：本色、瓷白、米灰
 表面光亮平滑、耐衝擊、可回收再利用
 但無透明板

鋁塑板

顏色：表面鋁原色，分雙面鋁原色及單面鋁原色
 鋁塑板是高科技產品，夾層式組合面板，中間無毒的聚乙稀，表面光滑的鋁外層和底層包圍，
 鋁塑板重量輕耐久，隔熱效果佳，是優良絕緣體



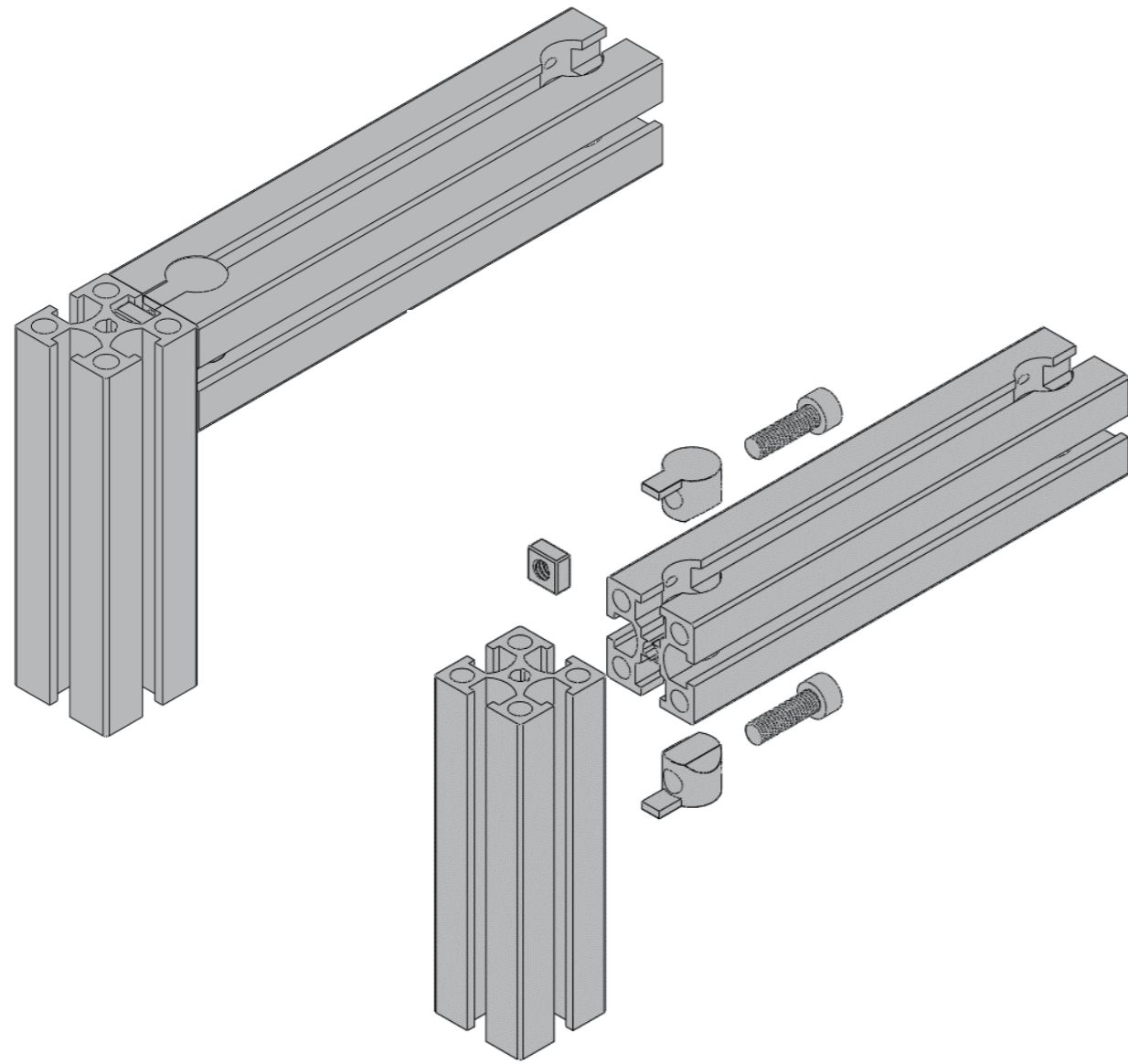

配件規格	鋁擠型規格	3 系列	4 系列
隱藏式接頭		JJJ30	JJJ40
螺絲		有頭內六角-M6x20mm	有頭內六角-M8x28mm
螺帽		SN30M6	SN40M8

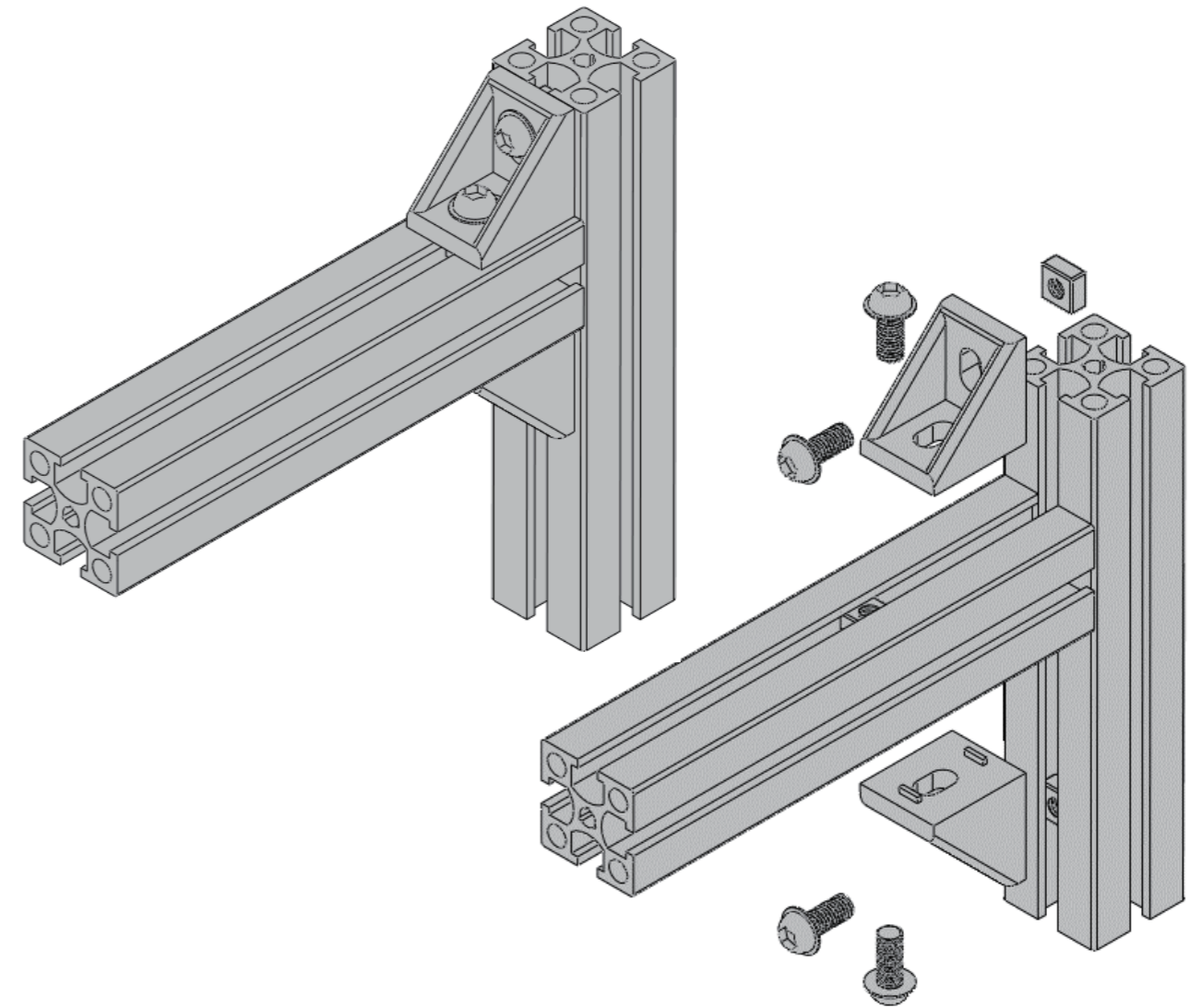

配件規格	鋁擠型規格	3 系列	4 系列
三角連結塊		JCB2430	JCB3040
螺絲		半圓頭內六角-M6x16mm	半圓頭內六角-M8x20mm
螺帽		SN30M6	SN40M8

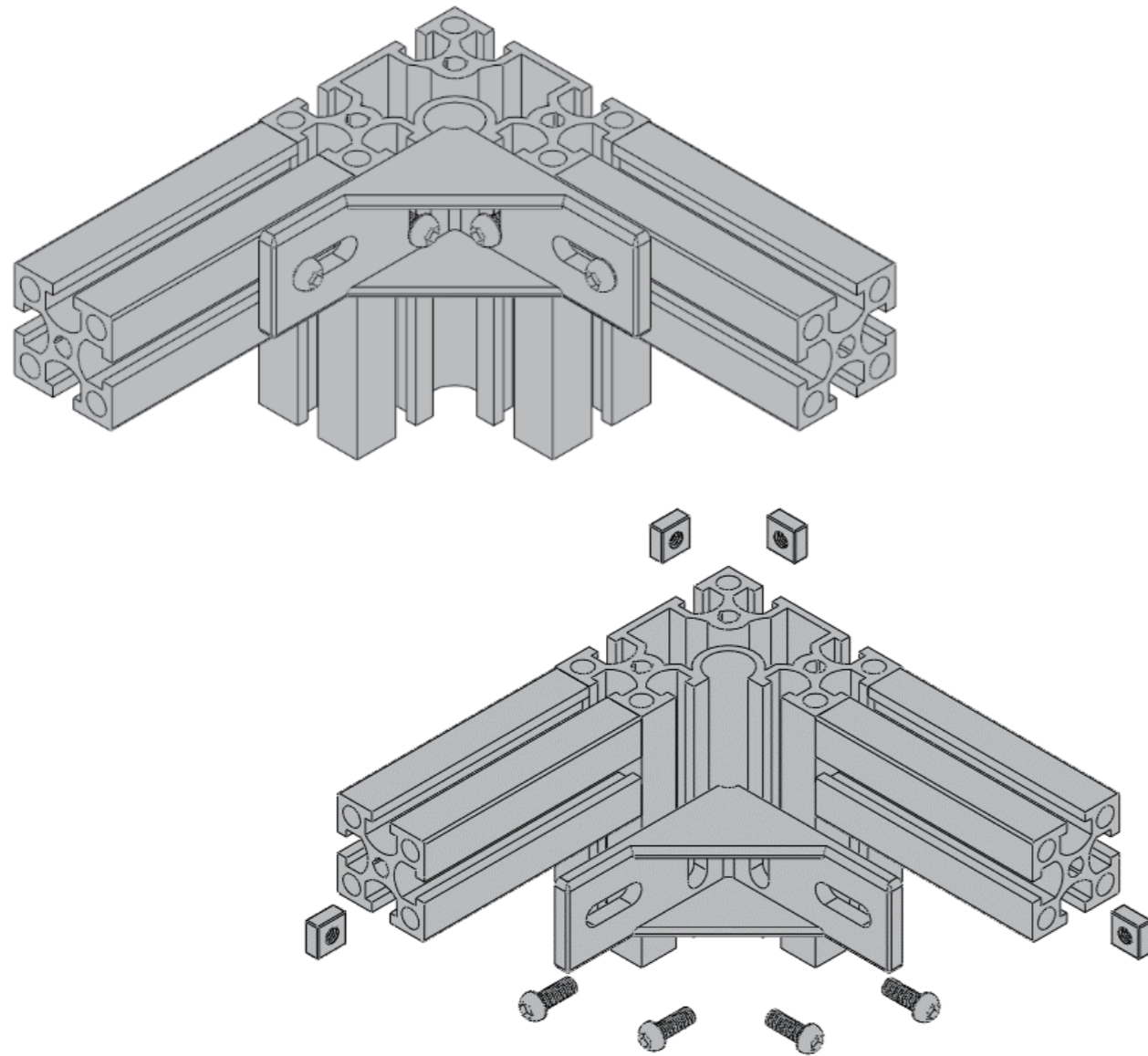

配件規格	鋁擠型規格	3 系列	4 系列
三角連結塊		JCB2760	JCB3580
螺絲		半圓頭內六角-M6x16mm	半圓頭內六角-M8x20mm
螺帽		SN30M6	SN40M8

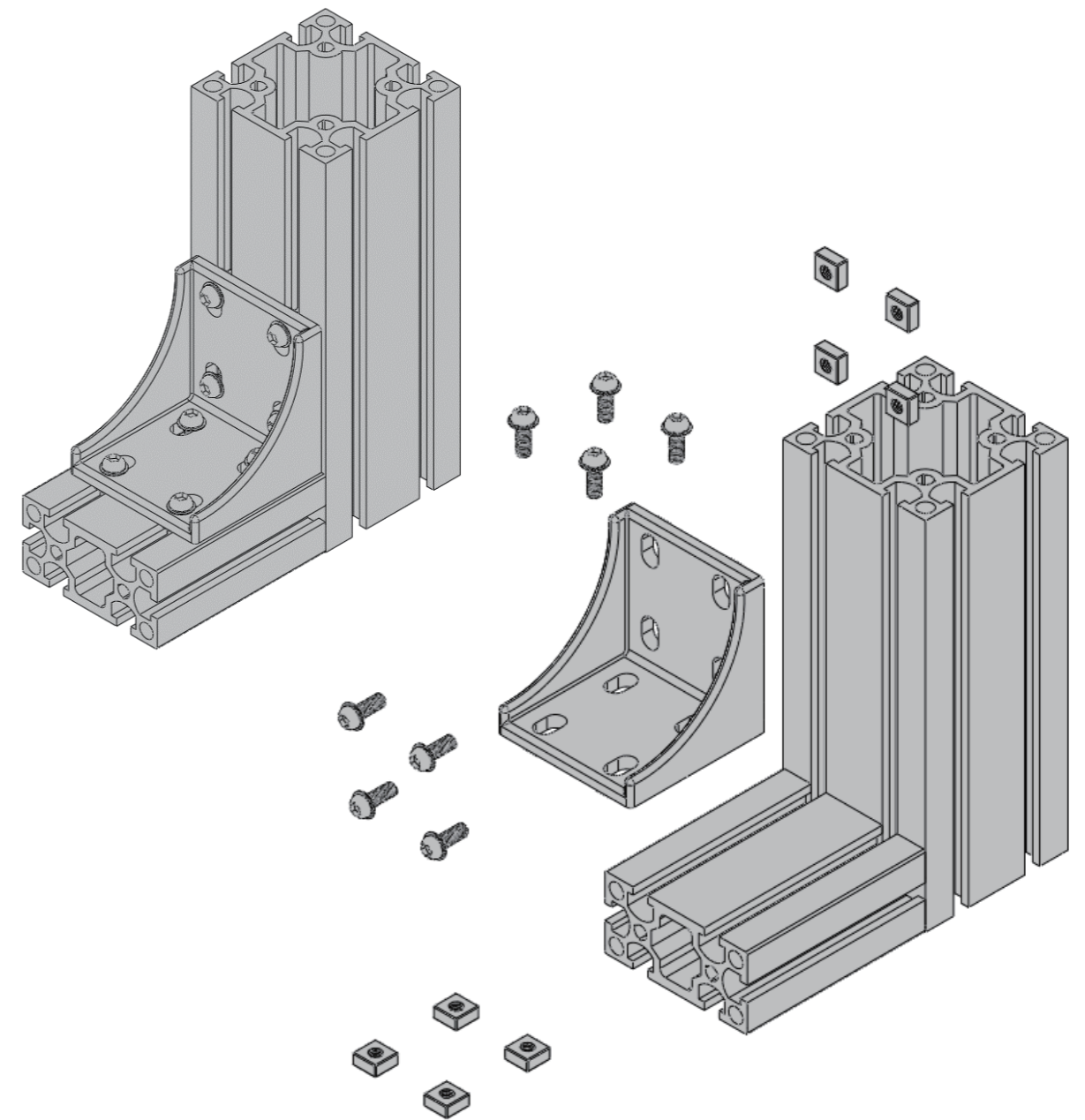

配件規格	鋁擠型規格	3 系列	4 系列
三角連結塊		JCB5560	JCB7575
螺絲		半圓頭內六角-M6x16mm	半圓頭內六角-M8x20mm
螺帽		SN30M6	SN40M8

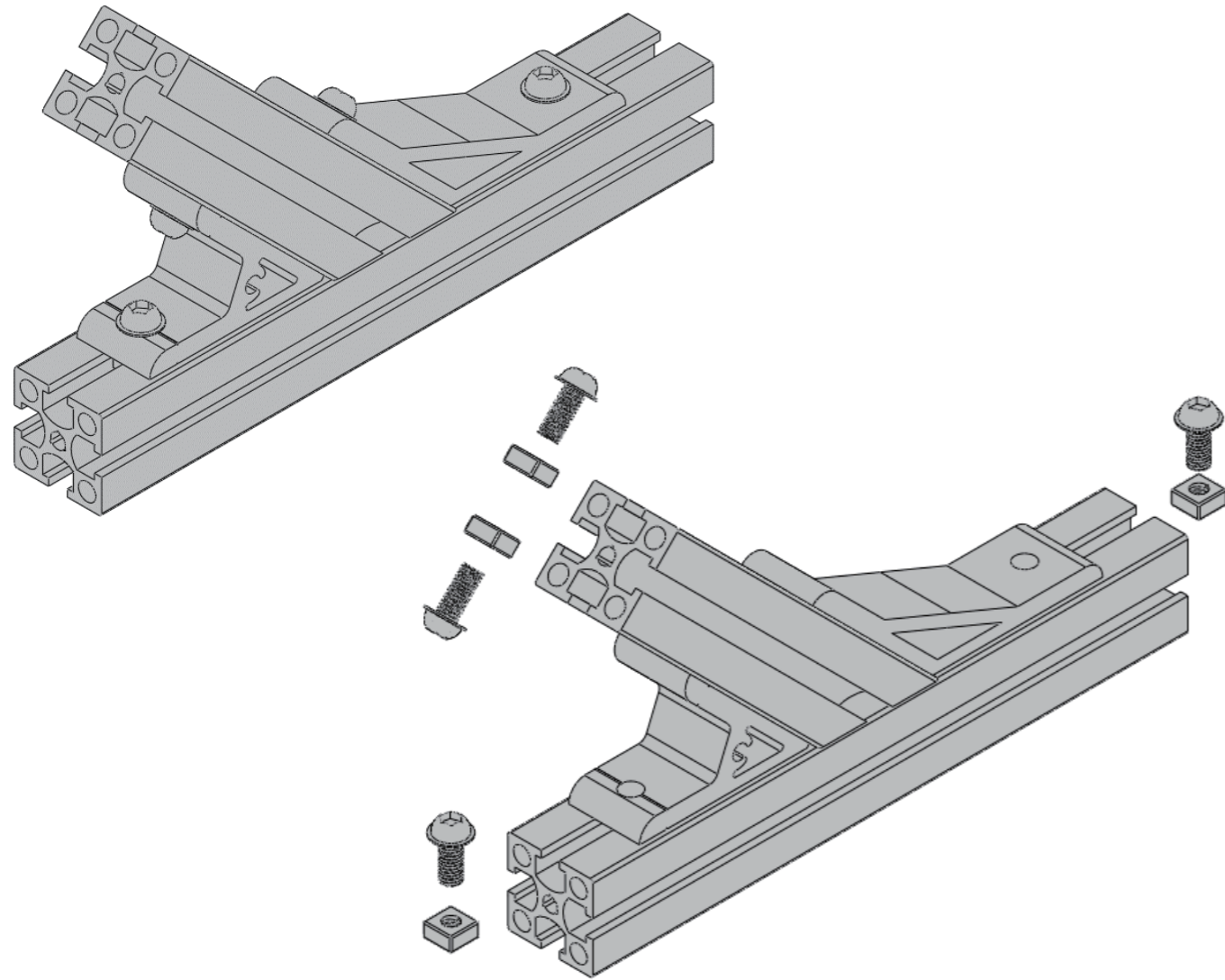

配件規格	鋁擠型規格	
	3 系列	4 系列
三角連結塊	JAL25135 JAL2545	JAL35135 JAL3545
螺絲	半圓頭內六角-M6x16mm	
螺帽	SN30M6	SN40M8

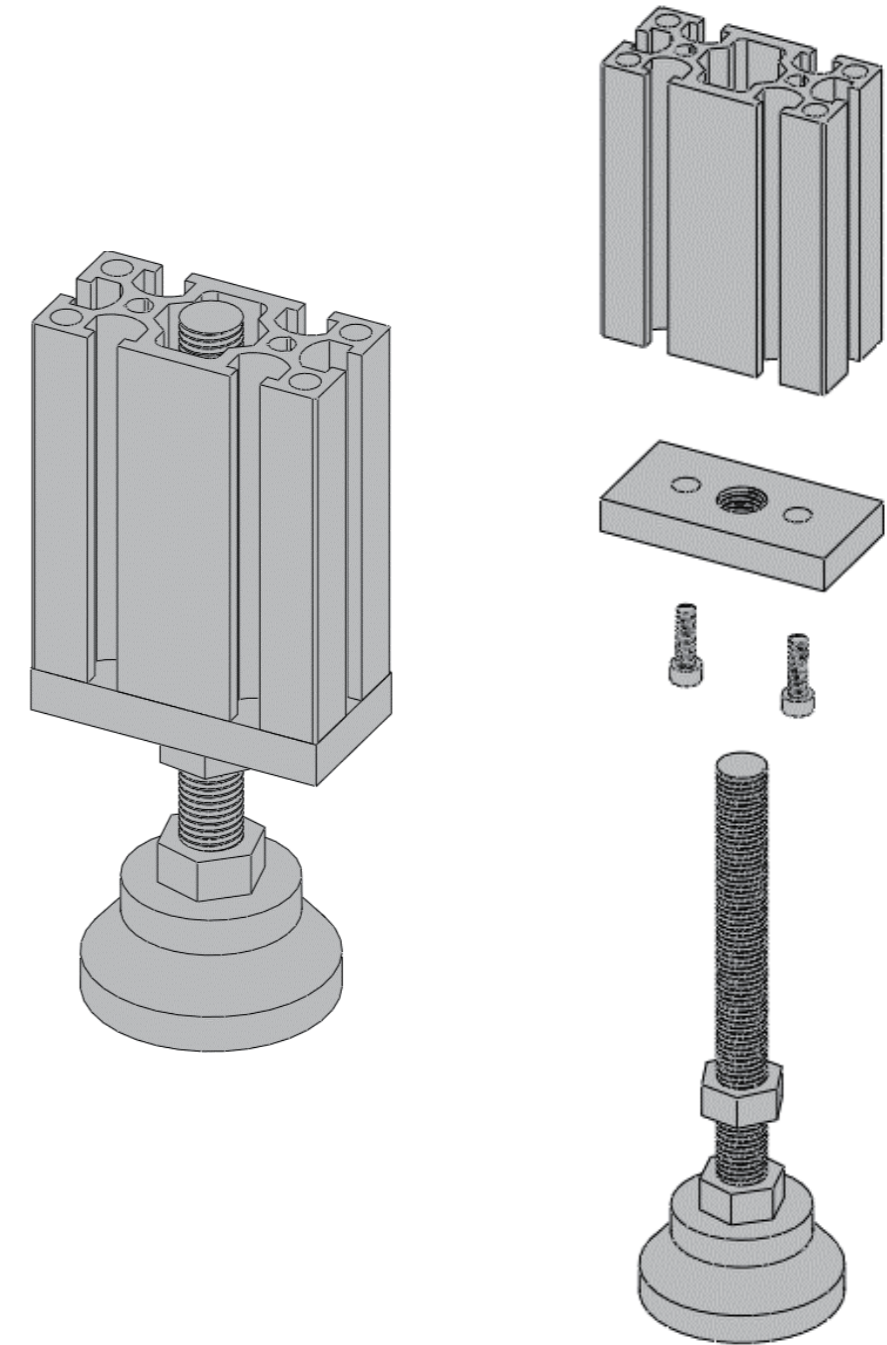

配件規格	鋁擠型規格	
	3 系列	4 系列
鋁合金支撐腳板	JWB3060	JWB4080
螺絲	有頭內六角-M6x20mm	
調整腳(參閱通用配件頁)	J002-65-16-150	J002-65-16-150

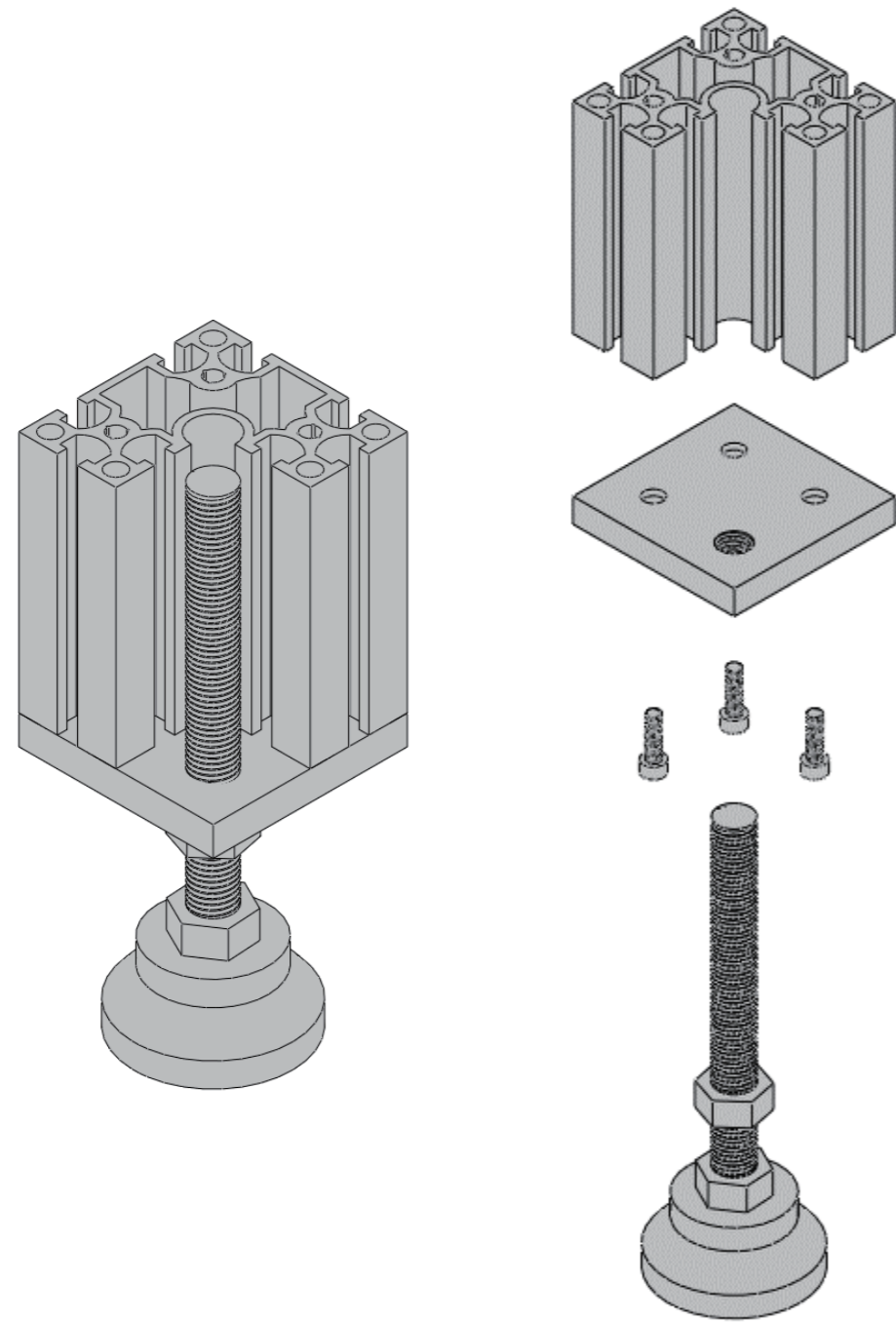

配件規格	鋁擠型規格	3 系列	4 系列
鋁合金支撐腳板		JWB6060N	JWB8080N
螺絲		有頭內六角-M6x20mm	有頭內六角-M8x20mm
調整腳(參閱通用配件頁)		J002-65-16-150	J002-65-16-150

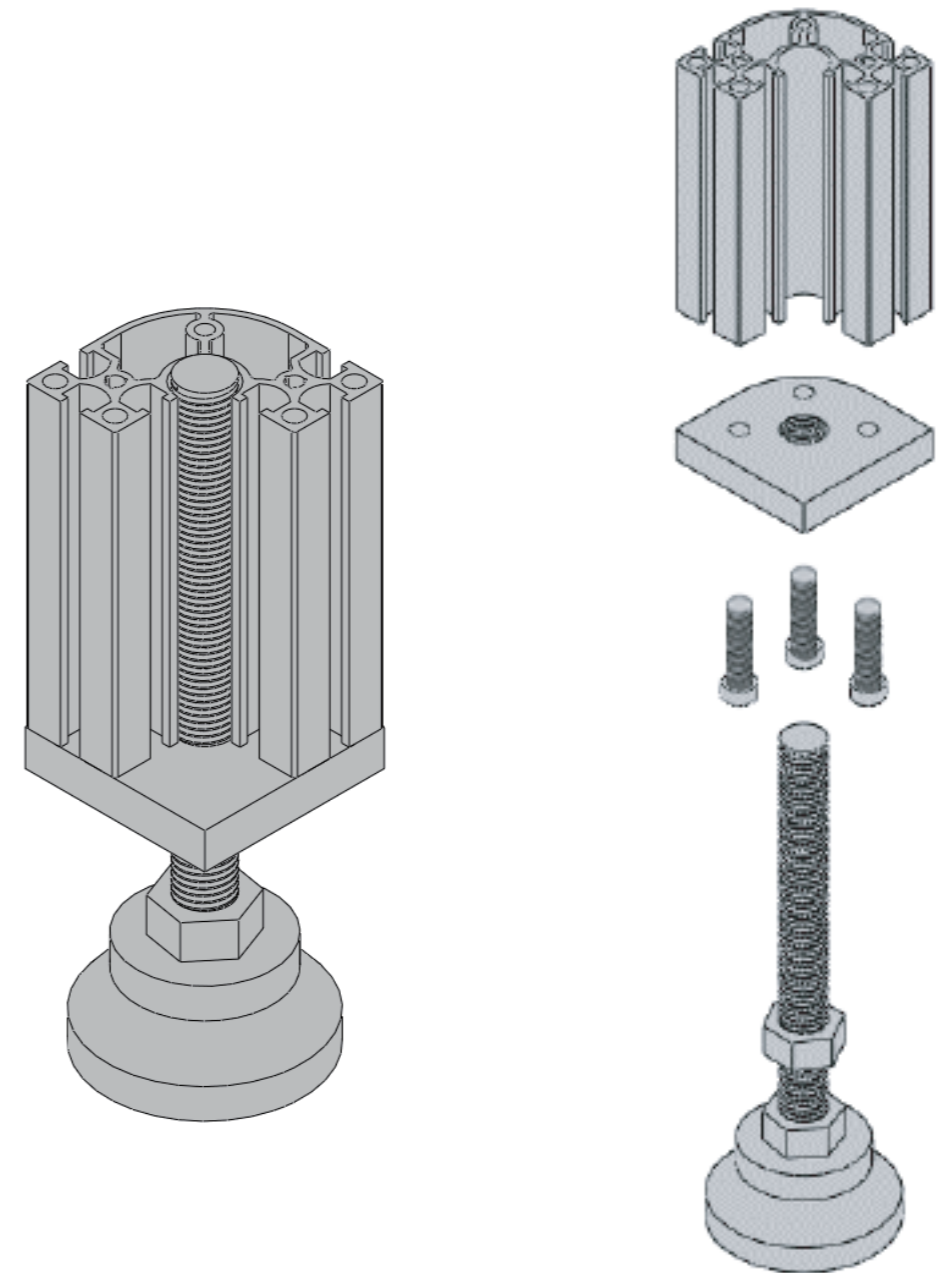

配件規格	鋁擠型規格	3 系列	4 系列
鋁合金支撐腳板		JWB6060R	JWB8080R
螺絲		有頭內六角-M6x20mm	有頭內六角-M8x20mm
調整腳(參閱通用配件頁)		J002-65-16-150	J002-65-16-150

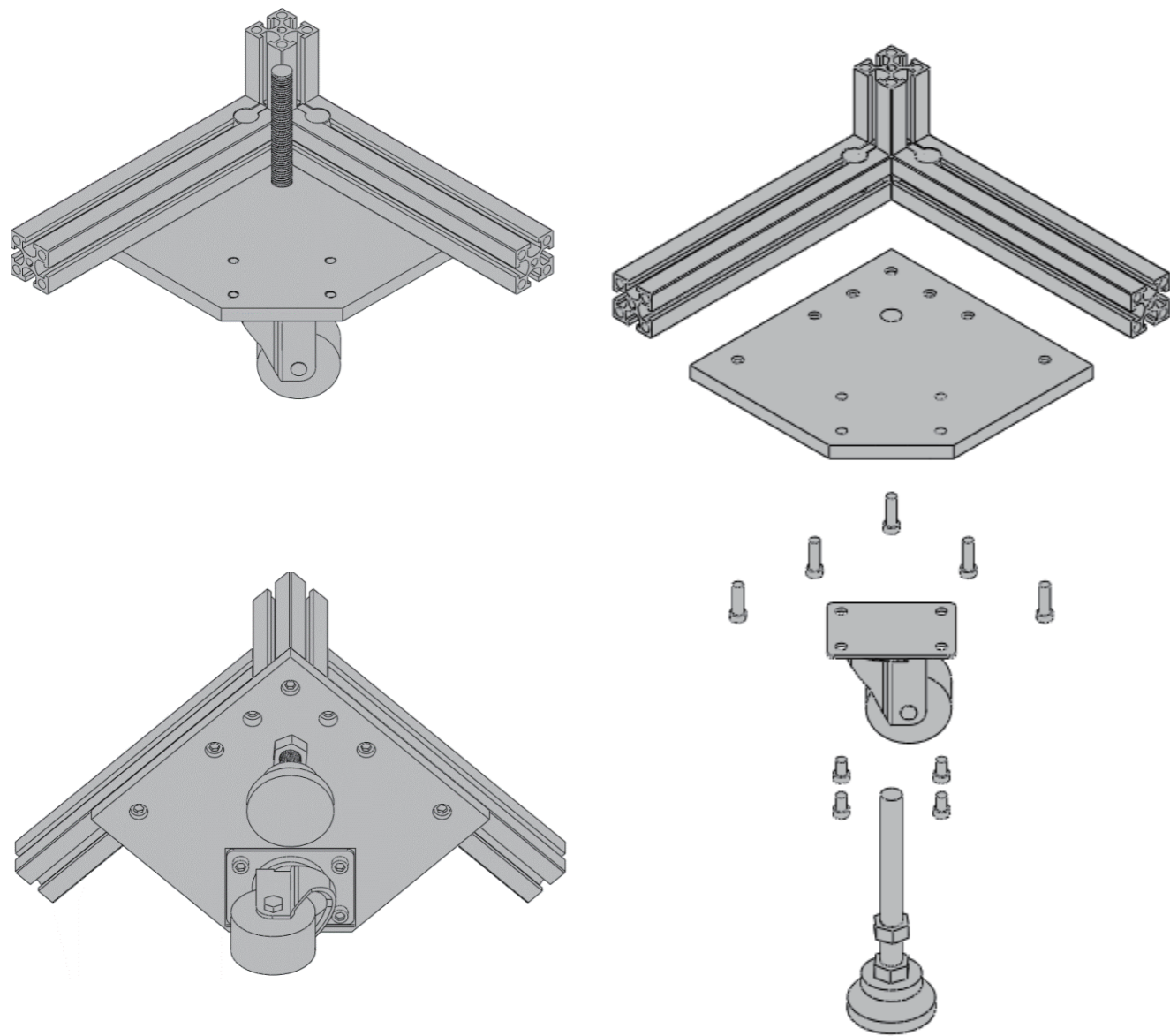

配件規格	鋁擠型規格	3 系列	4 系列
鋁合金支撐腳板		JWB06190N	JWB08210N
螺絲		有頭內六角-M6x20mm(鋁板) 有頭內六角-M8x20mm(活動輪)	有頭內六角-M8x20mm(鋁板) 有頭內六角-M8x20mm(活動輪)
調整腳(參閱通用配件頁)		J002-65-16-150	J002-65-16-150
活動輪(參閱通用配件頁)		J605a-063	J605a-063

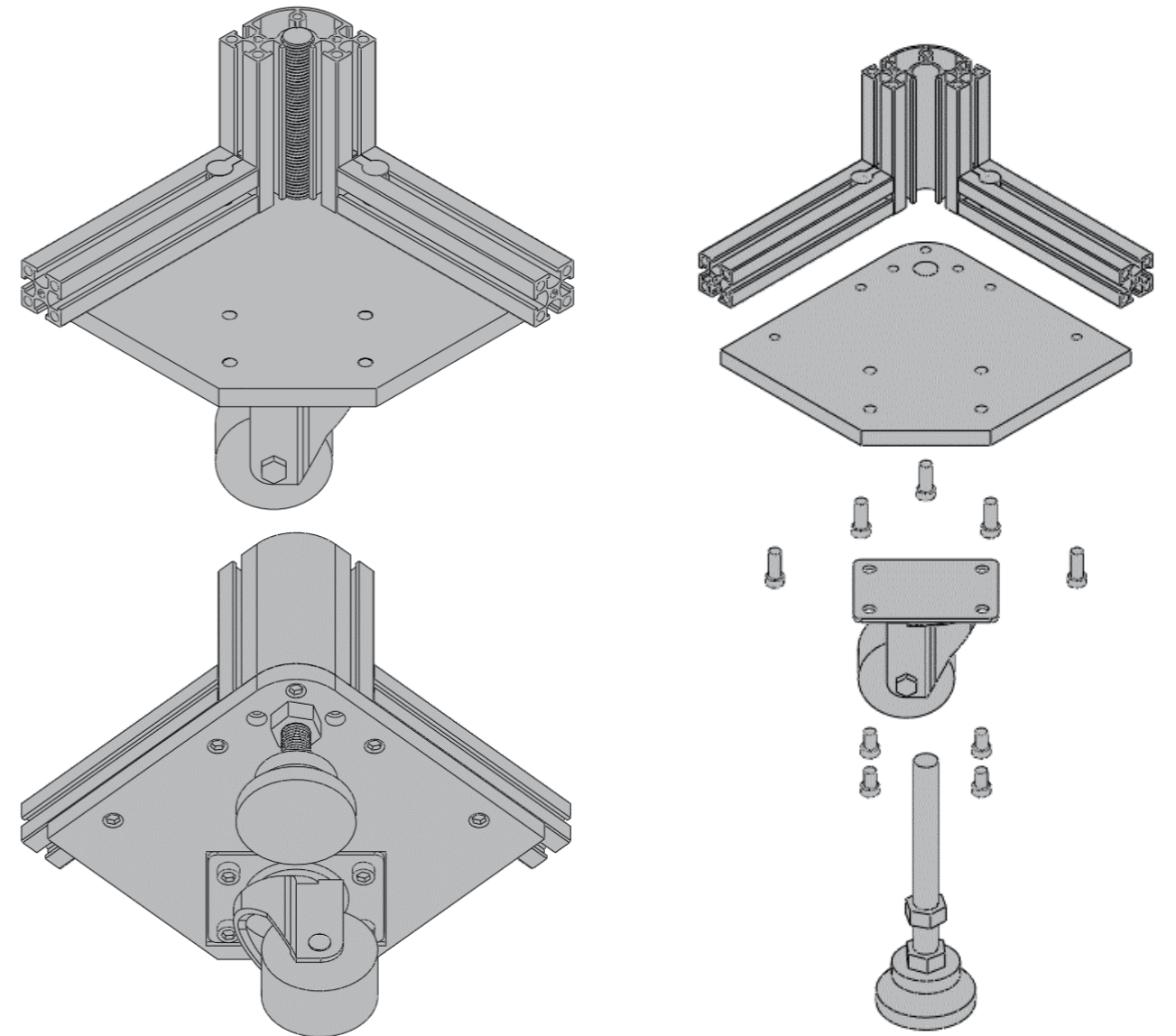

配件規格	鋁擠型規格	3 系列	4 系列
鋁合金支撐腳板		JWB06190R	JWB08210R
螺絲		有頭內六角-M6x20mm(鋁板) 有頭內六角-M8x20mm(活動輪)	有頭內六角-M8x20mm(鋁板) 有頭內六角-M8x20mm(活動輪)
調整腳(參閱通用配件頁)		J002-65-16-150	J002-65-16-150
活動輪(參閱通用配件頁)		J605a-063	J605a-063

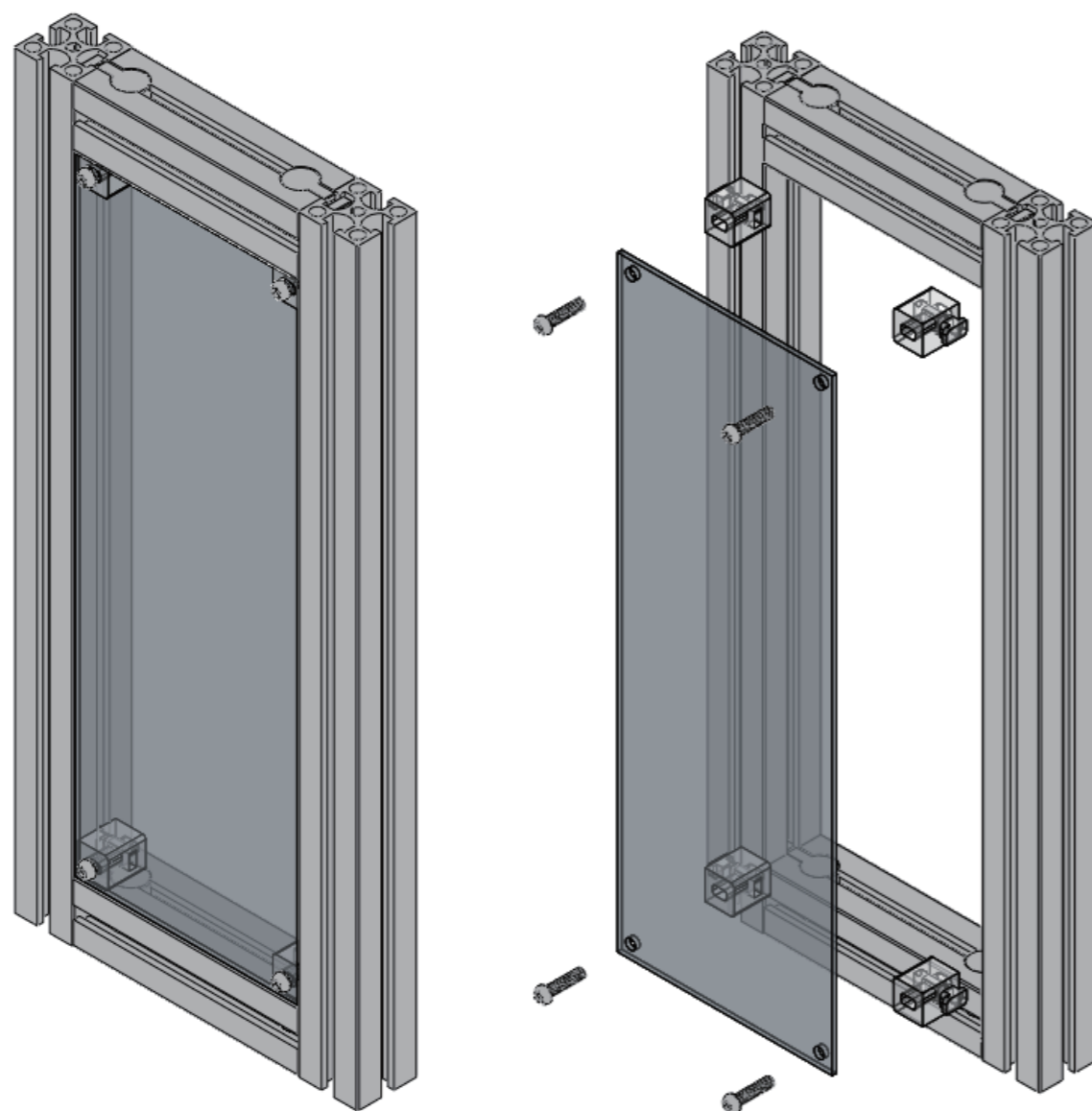

配件規格	鋁擠型規格	3 系列	4 系列
封板塊		JUK30	JUK40
螺絲		半圓頭內六角-M6x20mm	半圓頭內六角-M6x25mm

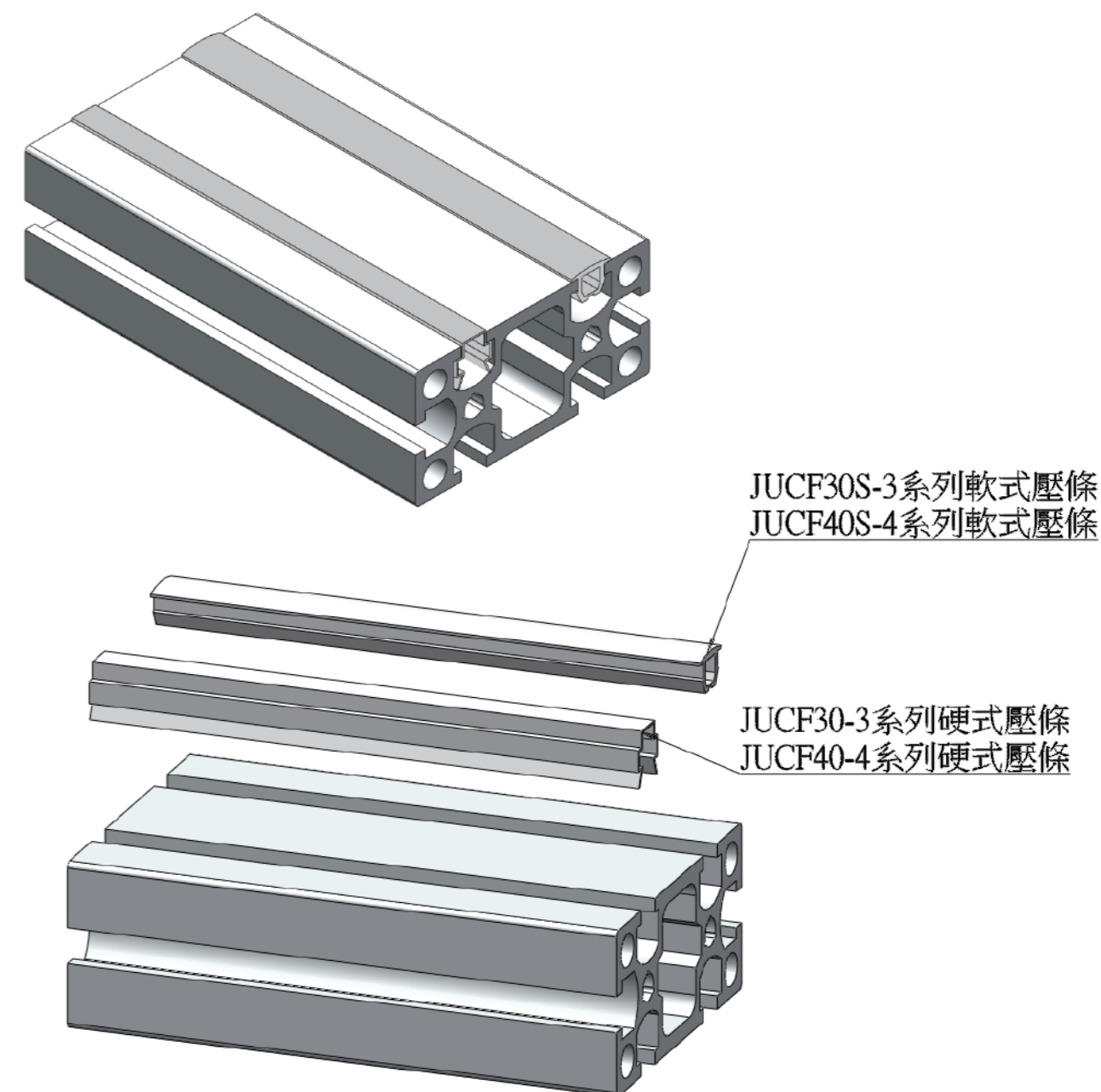

配件規格	鋁擠型規格	3 系列	4 系列
軟式壓條		JUCF30S	JUCF40S
硬式壓條		JUCF30	JUCF40

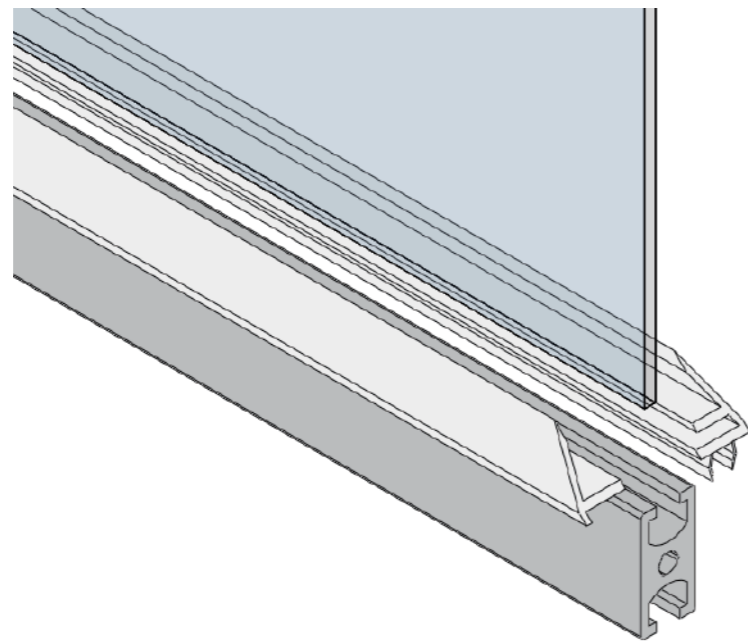
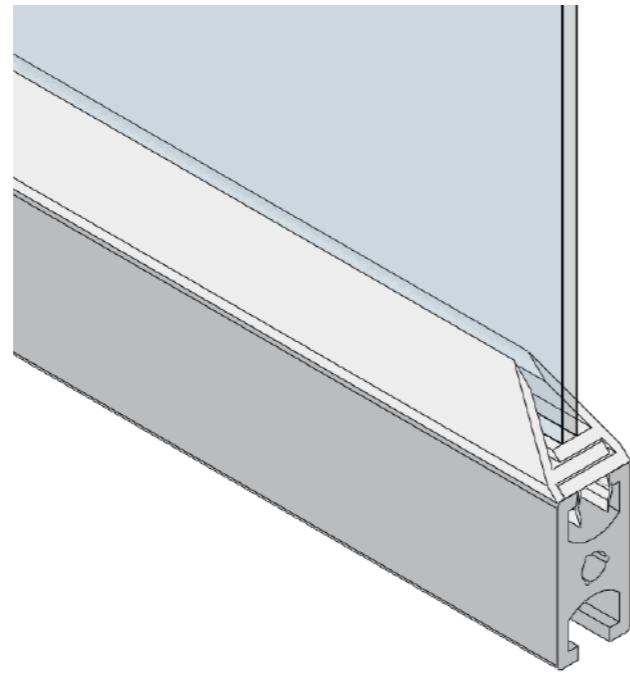

配件規格	鋁擠型規格	3 系列	4 系列
封板公母壓條		JPH06	JPH08

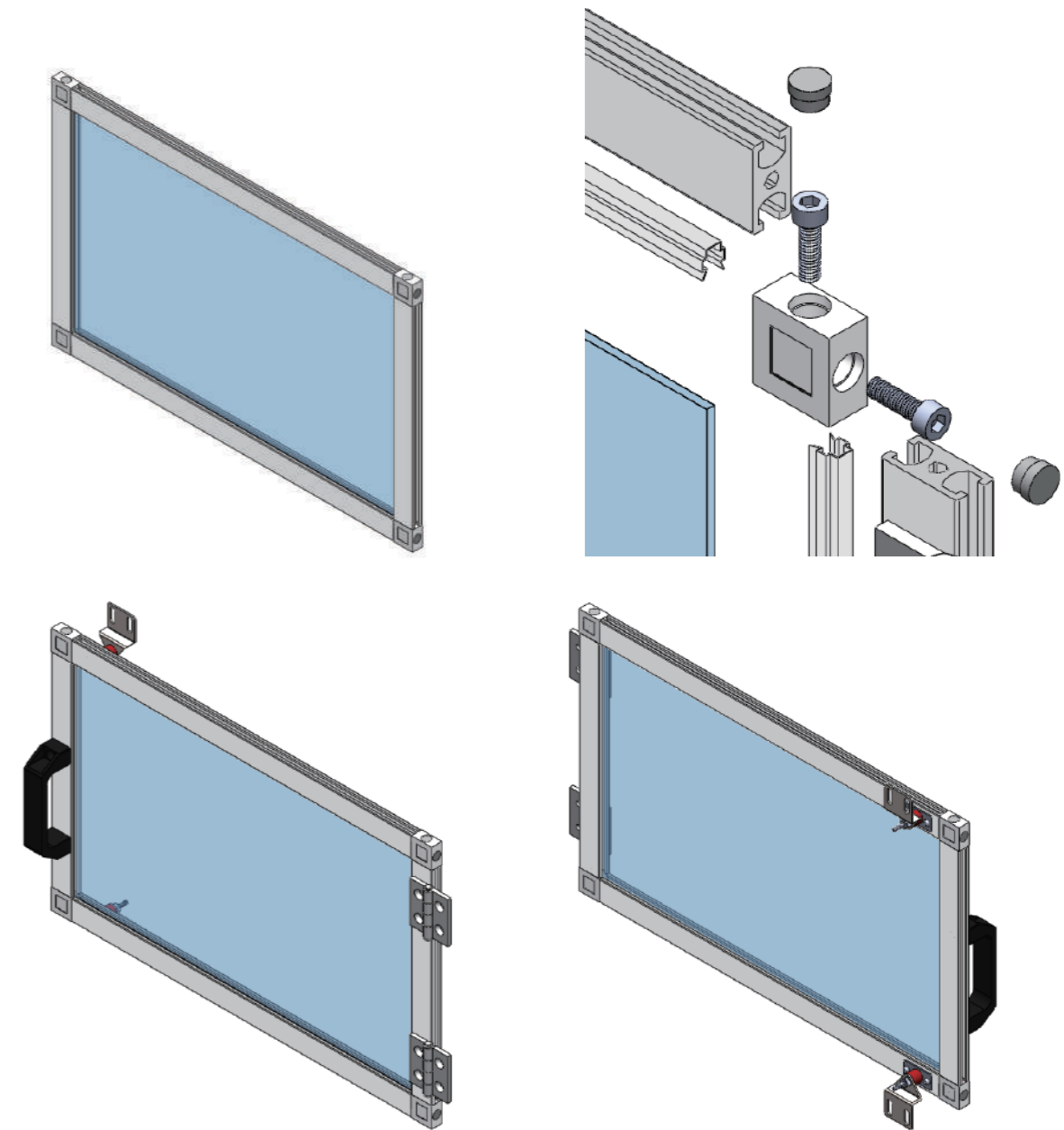

配件規格	鋁擠型規格	JUC1530
門框連結塊+塞蓋		JCB1530
螺絲		M6x16mm
硬式壓條		JUCF30
活頁(參閱通用配件頁)		JUH3160
把手(參閱通用配件頁)		JCH06117
N型門框磁鐵組(參閱通用配件頁)		JMG-NA
磁鐵吸片		JMG-A

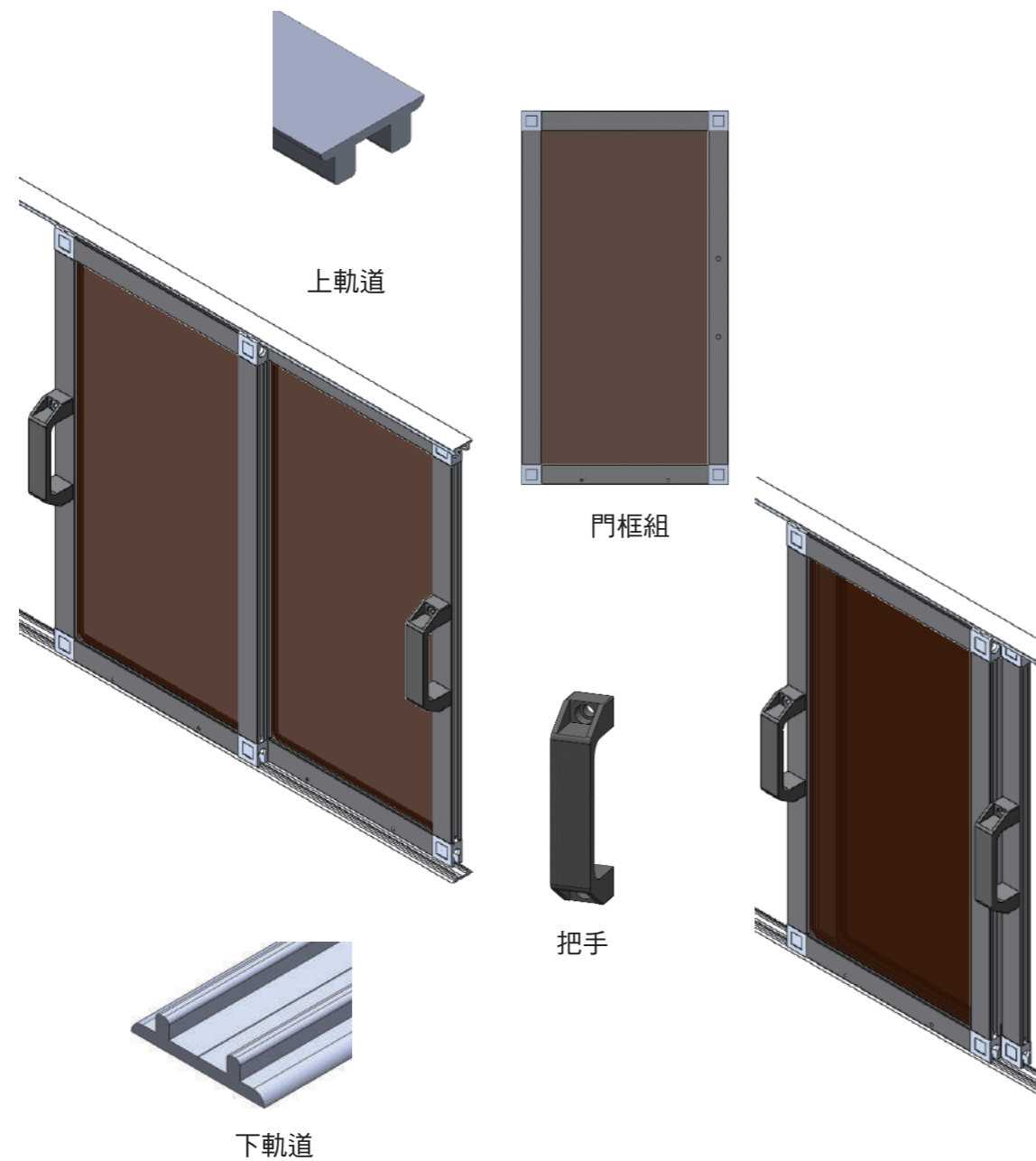

門框組	請參閱64頁
上軌道	JUC-UT
下軌道	JUC-DT
軌道輪(參閱通用配件頁)	軌道輪
把手(參閱通用配件頁)	JCH06117

鋁擠型變形量計算公式

關於本公式的使用方式

在這計算公式中，可依據三個條件，來求出其餘一個的數值（使用三種裝置方式的集中荷重）。

- ▶ 根據荷重、鋁材長度、鋁材型式來算出變形量 δ 。
- ▶ 根據變形量、荷重、鋁材長度來選擇必要的鋁材型式。
- ▶ 根據變形量、鋁材型式、鋁材長度來計算出容許荷重。

I = 斷面二次 Moment (慣性矩) mm^4
 L = 鋁材長度 mm
 W = 荷重 kgf
 δ = 變形量
 E = 縱彈性係數 7000 kg/mm^2

三種裝置方式如附圖 A/B/C

A/ 雙邊支持型

$$\delta = \frac{WL^3}{48 EI}$$

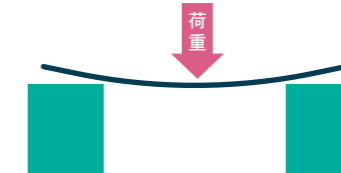

B/ 單邊固定型

$$\delta = \frac{WL^3}{3 EI}$$

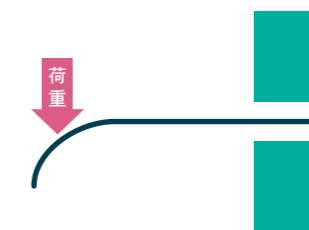

C/ 雙邊固定型

$$\delta = \frac{WL^3}{192 EI}$$

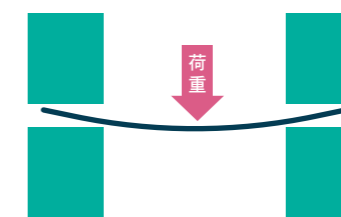

例1

JUC4040 ($I_x=11.3 \times 10^4 \text{ mm}^4$)
 $L = 1000 \text{ mm}$ $W = 50 \text{ kgf}$

求之變形量各為

A/ 雙邊支持型

$\delta = 1.3 \text{ mm}$

B/ 單邊固定型

$\delta = 21 \text{ mm}$

C/ 雙邊固定型

$\delta = 0.3 \text{ mm}$

例2

JUCL4040 ($I_x=7.57 \times 10^4 \text{ mm}^4$)
 $L = 1000 \text{ mm}$ $W = 50 \text{ kgf}$

求之變形量各為

A/ 雙邊支持型

$\delta = 1.9 \text{ mm}$

B/ 單邊固定型

$\delta = 31 \text{ mm}$

C/ 雙邊固定型

$\delta = 0.4 \text{ mm}$

3 系列

鋁材安全荷重速查表

鋁材規格	方向	高		斷面二次 10 ⁴ mm ⁴	重量 kg/M	鋁材長度=500		鋁材長度=1000	
		mm	mm			安全荷量	安全變形量	安全荷量	安全變形量
				kgf	mm	kgf	mm		
JUC1530	X	15	30	0.69	0.7	18	1	2	1
	Y	30	15	1.47	0.7	39	1	4	1
JUC1560	X	15	60	1.22	1.3	32	1	4	1
	Y	60	15	12.72	1.3	341	1	42	1
JUC1590	X	15	90	1.84	2	49	1	6	1
	Y	90	15	45.12	2	1212	1	151	1
JUC3030	X	30	30	3.55	1.1	95	1	11	1
	Y	30	30	3.55	1.1	95	1	11	1
JUCL3030	X	30	30	2.23	0.7	59	1	7	1
	Y	30	30	2.23	0.7	59	1	7	1
JUC3030R	X	30	30	2.44	0.9	65	1	8	1
	Y	30	30	2.44	0.9	65	1	8	1
JUC3060	X	30	60	4.5	1.9	120	1	15	1
	Y	60	30	16.42	1.9	441	1	55	1
JUCL3060	X	30	60	6.66	1.3	179	1	22	1
	Y	60	30	24.72	1.3	664	1	83	1
JUC3090	X	30	90	9.32	2.7	250	1	31	1
	Y	90	30	76.54	2.7	2057	1	257	1
JUC6060	X	60	60	44.32	3	1191	1	148	1
	Y	60	60	44.32	3	1191	1	148	1
JUC6630	X	60	60	30.99	2.5	833	1	104	1
	Y	60	60	30.99	2.5	833	1	104	1
JUC6630R	X	60	60	27.3	2.3	733	1	91	1
	Y	60	60	27.3	2.3	733	1	91	1

4 系列

鋁材安全荷重速查表

鋁材規格	方向	高		斷面二次 10 ⁴ mm ⁴	重量 kg/M	鋁材長度=500		鋁材長度=1000	
		mm	mm			安全荷量	安全變形量	安全荷量	安全變形量
				kgf	mm	kgf	mm		
JUC4040	X	40	40	11.3	2	303	1	37	1
	Y	40	40	11.3	2	303	1	37	1
JUCL4040	X	40	40	7.57	1.4	203	1	25	1
	Y	40	40	7.57	1.4	203	1	25	1
JUC4040R	X	40	40	7.65	1.5	205	1	25	1
	Y	40	40	7.65	1.5	205	1	25	1
JUC4080	X	40	80	22.78	3.5	612	1	76	1
	Y	80	40	79.27	3.5	2130	1	266	1
JUCL4080	X	40	80	15.68	2.5	421	1	52	1
	Y	80	40	55.41	2.5	1489	1	186	1
JUC8080	X	80	80	145.82	5.5	3919	1	489	1
	Y	80	80	145.82	5.5	3919	1	489	1
JUC8840	X	80	80	100.74	4.5	2707	1	338	1
	Y	80	80	100.74	4.5	2707	1	338	1
JUC8840R	X	80	80	86.15	4	2315	1	289	1
	Y	80	80	86.15	4	2315	1	289	1

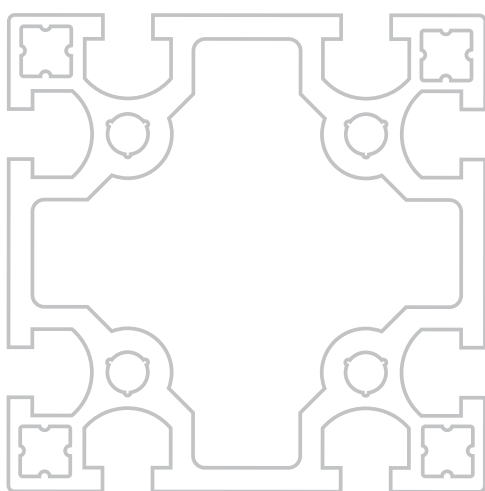
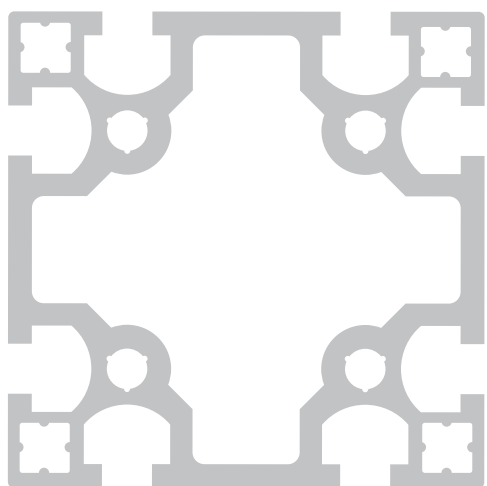

聚晟科技有限公司
JU CHENG TECHNOLOGY CO., LTD



TEL (04)2565-0151~2

E-mail juc.tech@msa.hinet.net

FAX (04)2565-0323

juc.tech.al@gmail.com

台中市大雅區中山十一路46-1號

No. 46-1, Zhongshan 11th Rd., Daya Dist., Taichung City 428, Taiwan(R.O.C.)